Domenica 19.04.2026

Pubblicato il 18.04.2026 alle ore 17:00

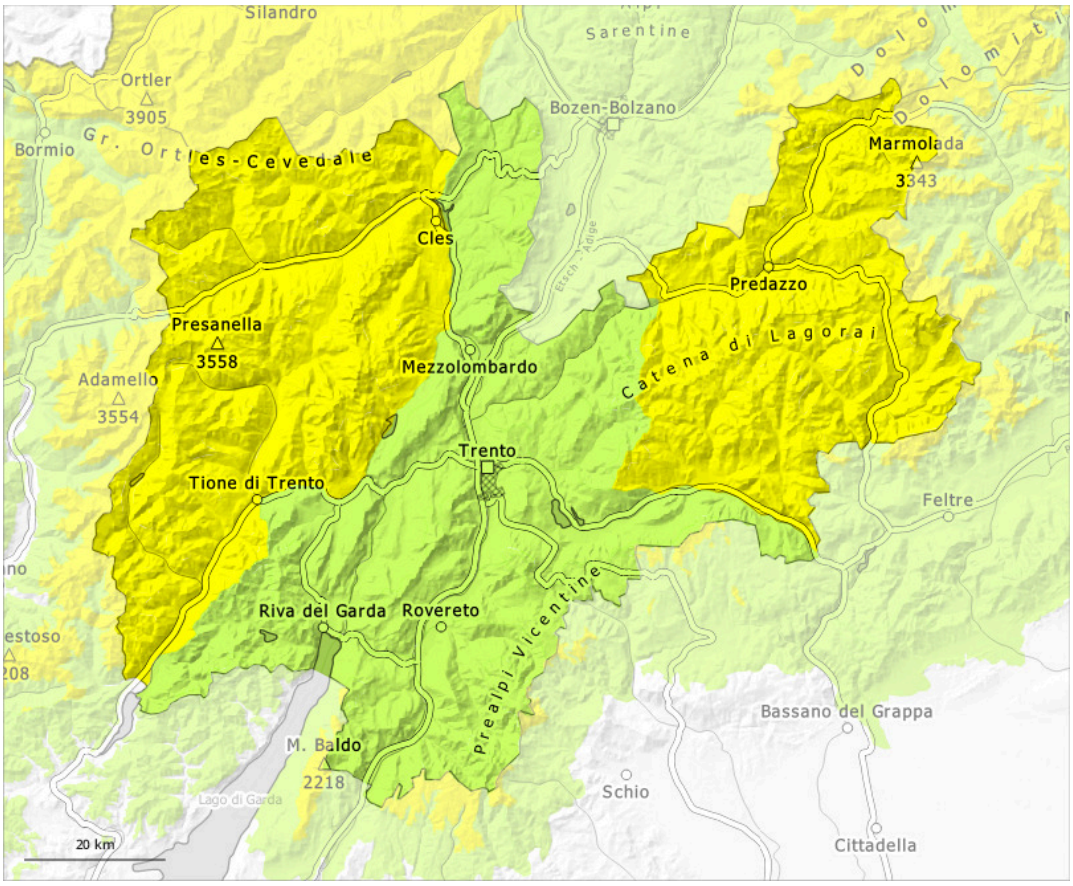

1	2	3	4	5
debole	moderato	marcato	forte	molto forte

Grado di pericolo 2 - Moderato

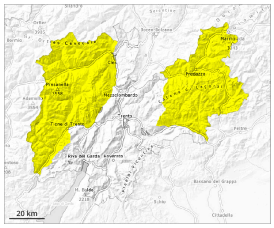

Tendenza: pericolo valanghe stabile
per Lunedì il 20.04.2026

Neve bagnata

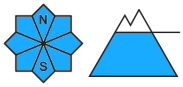

Strati deboli persistenti

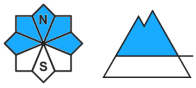

Nel corso della giornata aumento del pericolo di valanghe di neve bagnata.

Con il rialzo termico e l'irradiazione solare diurni, il pericolo di valanghe di neve bagnata aumenterà. Dai bacini di alimentazione non ancora scaricati, sono possibili valanghe spontanee, soprattutto di medie dimensioni. Ciò sui pendii ombreggiati al di sotto dei 2900 m circa, come pure sui pendii soleggiati in quota. Sui pendii ombreggiati ripidi le valanghe possono coinvolgere la neve vecchia debole e, a livello isolato, raggiungere grandi dimensioni.

Isolati punti pericolosi per valanghe asciutte si trovano sui pendii ombreggiati molto ripidi al di sopra dei 2400 m circa. Tali punti pericolosi sono difficili da individuare.

Le escursioni e le discese fuori pista dovrebbero iniziare e terminare presto.

Manto nevoso

Situazione tipo st.10: situazione primaverile | st.1: strato debole persistente basale

In alcune aree, a partire da mezzogiorno cadrà un po' di pioggia. La superficie del manto nevoso riuscirà a rigelarsi e a essere portante solo ad alta quota e si ammorbidirà già al mattino. Il sole e il calore causeranno al di sotto dei 2900 m circa un progressivo impregnamento del manto nevoso. Durante il pomeriggio l'alta umidità dell'aria causerà anche sui pendii ombreggiati ripidi una destabilizzazione all'interno del manto nevoso.

Sui pendii ripidi esposti a ovest, nord ed est al di sopra dei 2400 m circa: Nella parte basale del manto di neve vecchia si trovano strati fragili a cristalli sfaccettati.

Al di sotto dei 1800 m circa è generalmente presente troppo poca neve per la pratica degli sport invernali.

Tendenza

> La neve bagnata richiede attenzione. Con il rialzo termico diurno, nel corso della giornata il pericolo di valanghe di neve bagnata aumenterà. In alcune aree, cadrà un po' di pioggia.

Grado di pericolo 1 - Debole

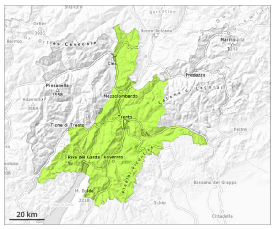

1

Tendenza: pericolo valanghe stabile
per Lunedì il 20.04.2026

Neve bagnata

N S

2200m

La neve bagnata richiede attenzione.

Sono possibili al più isolate valanghe di neve bagnata. Attenzione sui pendii ombreggiati ripidi estremi. Le valanghe sono per lo più di dimensioni piuttosto piccole.

Al di sotto dei 2000 m circa è generalmente presente troppo poca neve per la pratica degli sport invernali.

Manto nevoso

Situazione tipo st.10: situazione primaverile

La superficie del manto nevoso riuscirà a rigelarsi e a essere portante e si ammorbidirà nel corso della giornata.

Tendenza

Debole pericolo di valanghe. La neve bagnata richiede attenzione.