Giovedì 05.02.2026

Aggiornato05.02.2026 alle ore 06:58

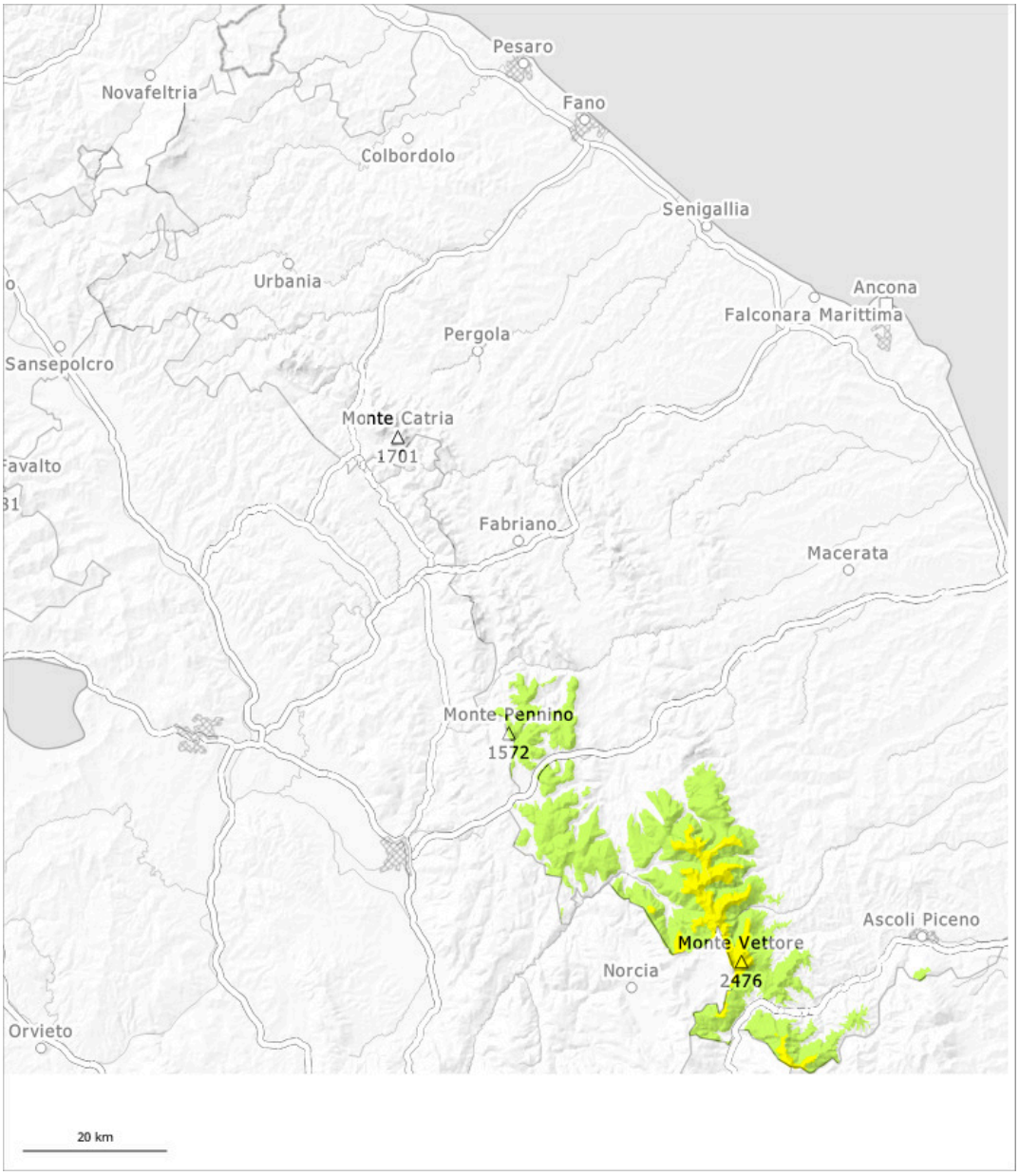

1	2	3	4	5
debole	moderato	marcato	forte	molto forte

Grado di pericolo 2 - Moderato

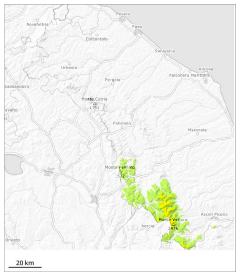

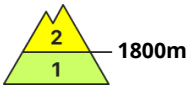

Tendenza: pericolo valanghe in aumento
per Venerdì il 06.02.2026

Lastrone da vento

La neve ventata è la principale fonte di pericolo.

Con vento moderato proveniente dai quadranti occidentali da mercoledì si formeranno accumuli di neve ventata. Nel corso della giornata gli accumuli di neve ventata, prima piccoli, cresceranno ulteriormente. I punti pericolosi si trovano soprattutto sui pendii carichi di neve ventata esposti da nord ovest a nord sino a nord est al di sopra dei 2000 m circa.

Manto nevoso

Il legame tra i vari accumuli di neve ventata e quello tra gli accumuli di neve ventata e la neve vecchia è in parte sfavorevole. Essi devono essere valutati con spirito critico.