Domenica 01.03.2026

Pubblicato il 28.02.2026 alle ore 17:00

Mattina

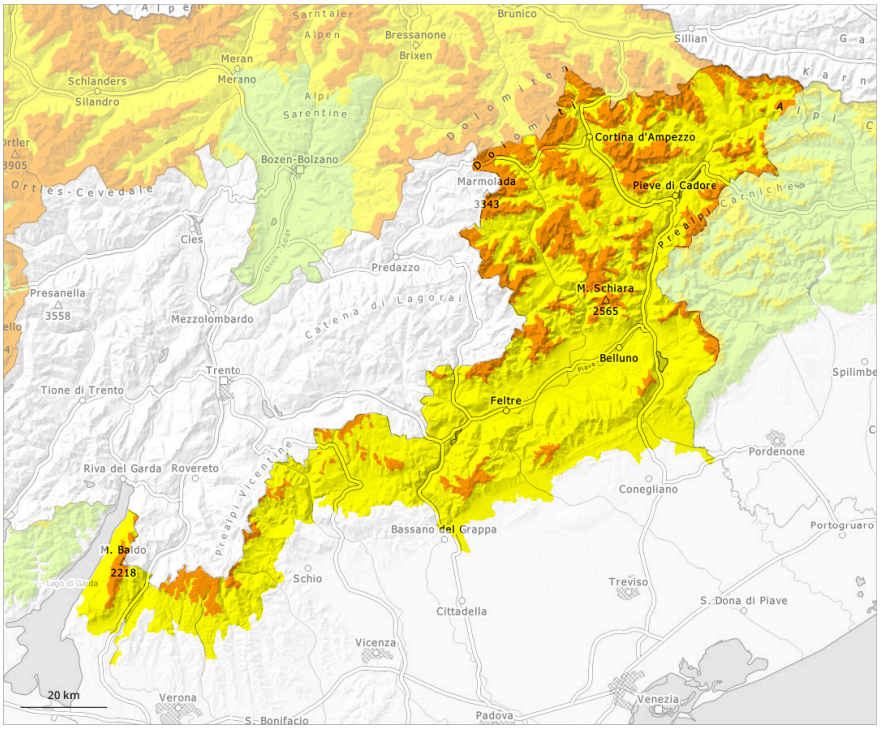

pomeriggio

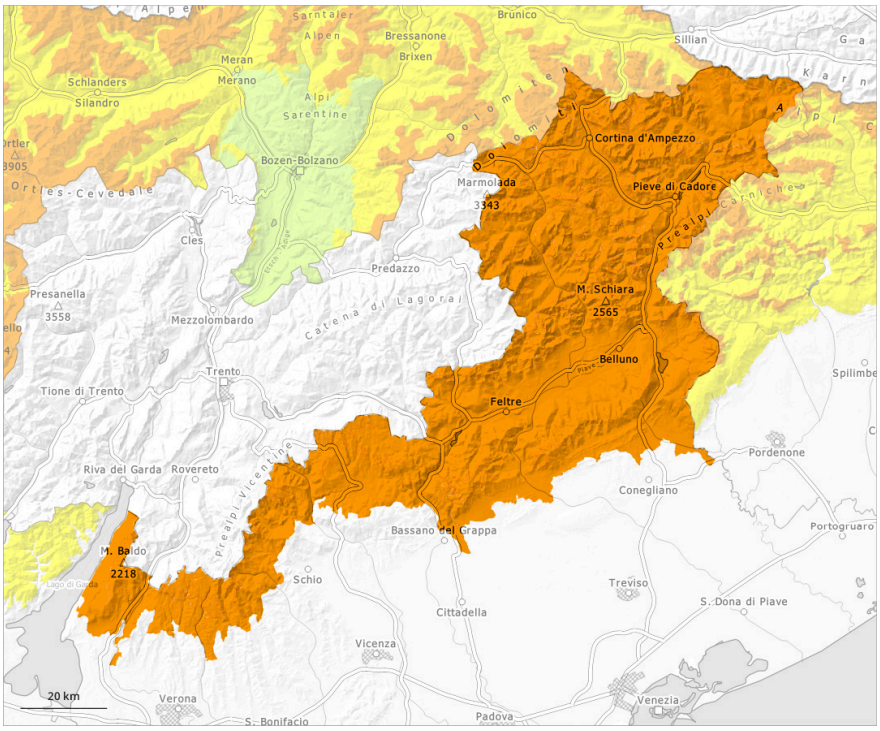

1	2	3	4	5
debole	moderato	marcato	forte	molto forte

Grado di pericolo 3 - Marcato

AM:

Limite del bosco

Tendenza: pericolo valanghe stabile
per Lunedì il 02.03.2026

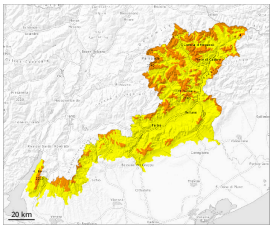

Strati deboli persistenti

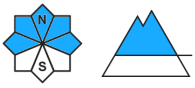

Limite del bosco

Lastrone da vento

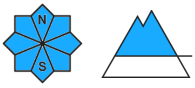

1600m

PM:

Tendenza: pericolo valanghe stabile
per Lunedì il 02.03.2026

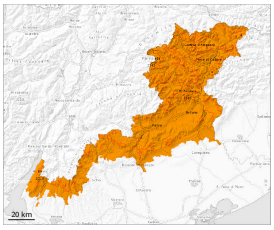

Neve bagnata

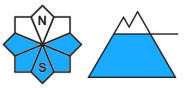

2600m

Strati deboli persistenti

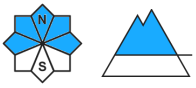

Limite del bosco

Lastrone da vento

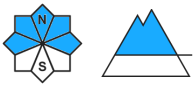

2500m

Neve vecchia a debole coesione e neve bagnata sono la principale fonte di pericolo.

Con il rialzo termico diurno, nel corso della giornata il pericolo di valanghe umide e bagnate aumenterà rapidamente. Ciò soprattutto sui pendii soleggiati molto ripidi e alle basi di pareti rocciose. Fare attenzione alle zone di deposito. Le escursioni dovrebbero terminare in tempo.
Le valanghe possono subire un distacco nella neve vecchia e raggiungere grandi dimensioni. Ciò in alcuni punti già da parte di un singolo appassionato di sport invernali. Isolati punti pericolosi si trovano anche sui pendii soleggiati ripidi in quota.
Attenzione soprattutto nelle zone poco frequentate, come pure nelle zone di passaggio da poca a molta neve. Nella zona di scorrimento le valanghe possono trascinare la neve bagnata. Ciò allunga la distanza d'arresto delle valanghe.

Gli accumuli di neve ventata non più proprio freschi rimangono ancora instabili.

Manto nevoso

Il manto di neve vecchia è instabile in alcuni punti. La parte basale del manto nevoso ha subito un metamorfismo costruttivo a cristalli sfaccettati ed è debole. Ciò soprattutto sui pendii ombreggiati ripidi al di sopra dei 2000 m circa. A livello isolato sono possibili distacchi a distanza.
La parte superiore del manto nevoso ha una stratificazione sfavorevole, con una crosta da rigelo a malapena portante in superficie.

Tendenza

Sui pendii ripidi ombreggiati ad alta quota: Attenzione alla neve ventata e alla neve vecchia a debole coesione.
L'irraggiamento notturno sarà ridotto. Sui pendii ripidi esposti al sole alle quote medie e alte: Il pericolo di valanghe bagnate sussiste già al mattino.