Jeudi 30.04.2026

Publié 29 04 2026, 17:00

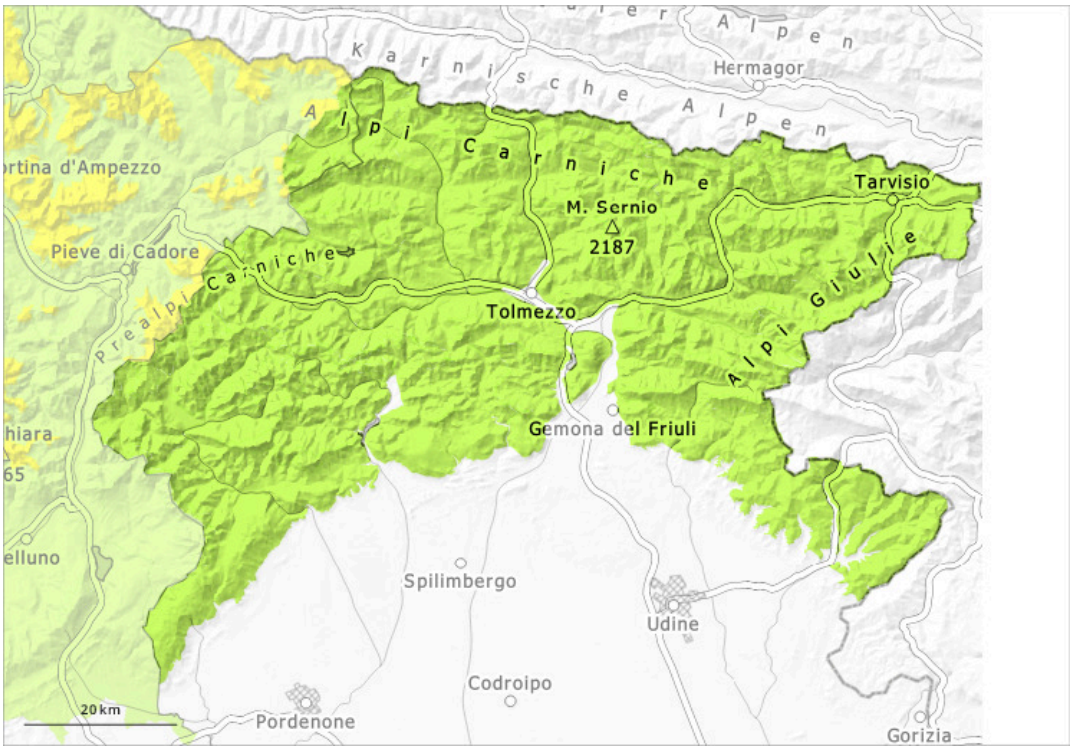

1	2	3	4	5
faible	limité	marqué	fort	très fort

Degré de danger 1 - Faible

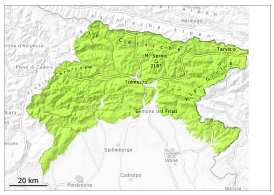

Tendance: danger d'avalanche constant
leVendredi 01 05 2026

Avalanches mouillées (Neige humide)

Danger d'avalanches faible.

Les endroits dangereux se situent surtout au pied des parois rocheuses, ainsi que dans les combes et couloirs. Des avalanches de neige mouillée et de glissement isolées sont possibles.

Manteau neigeux

Snow cover is absent or patchy in many areas, up to the highest altitudes on the southern slopes; in general, the snowpack is increasingly thinning. Dans le manteau neigeux des couches fragiles très isolées sont présentes sur les pentes à l'ombre. Le rayonnement nocturne est assez bon. Les conditions météorologiques entraînent une solidification du manteau neigeux.

Tendance

Il fait un temps clair.