aineva.it

Martedì 17.02.2026

Pubblicato il 16.02.2026 alle ore 17:00

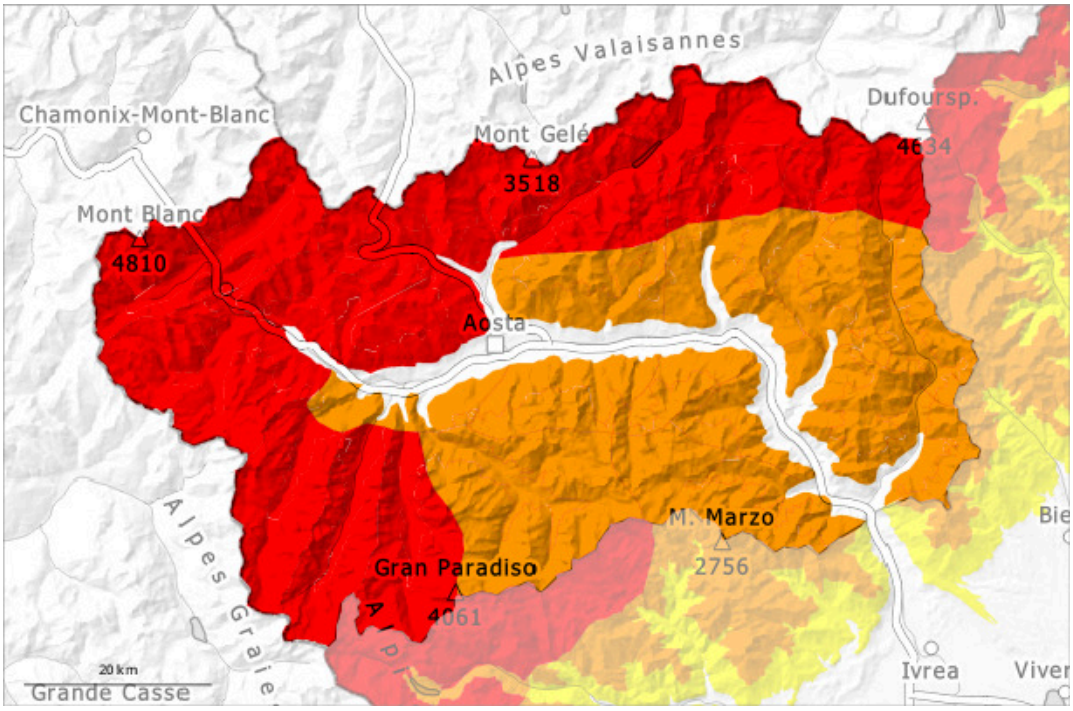

1	2	3	4	5
debole	moderato	marcato	forte	molto forte

Grado di pericolo 4 - Forte

Tendenza: pericolo valanghe in diminuzione
per Mercoledì il 18.02.2026

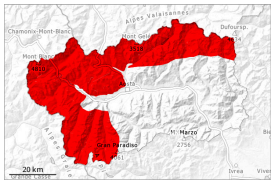

Lastrone da vento

1800m

Neve fresca

Con neve fresca e forte vento, ulteriore aumento del pericolo di valanghe asciutte.

Con le nevicate al di sopra dei 1000 m circa e il vento a tratti tempestoso proveniente da nord ovest, nel corso della giornata gli accumuli di neve ventata cresceranno. Verso le regioni sud orientali il numero e le dimensioni dei punti pericolosi aumenteranno.
Principalmente sui pendii molto ripidi e sui pendii carichi di neve ventata sono previste numerose valanghe spontanee di medie e anche parecchie di grandi dimensioni. Qui le valanghe possono subire un distacco negli strati più profondi del manto nevoso e raggiungere dimensioni molto grandi.
Soprattutto lungo i percorsi abituali le valanghe possono avanzare sino a fondovalle e minacciare le vie di comunicazione esposte.
Per le escursioni e le discese fuori pista al di fuori delle piste assicurate, le condizioni sono molto insidiose. Sono possibili distacchi a distanza. Un singolo appassionato di sport invernali può provocare il distacco di valanghe, anche di grandi dimensioni. Attenzione sui pendii ripidi e nelle conche, nei canaloni e dietro ai cambi di pendenza.

Manto nevoso

Situazione tipo st.6: neve a debole coesione e vento | st.1: strato debole persistente basale

Fino alla notte cadranno diffusamente da 40 a 60 cm di neve al di sopra dei 1500 m circa, localmente sino a 80 cm. Fino a martedì cadranno diffusamente da 10 a 25 cm di neve al di sopra dei 1000 m circa. Lunedì il vento è stato in molte regioni da forte a tempestoso. Fino a martedì il vento sarà in molte regioni da forte a tempestoso.
La neve fresca così come gli accumuli di neve ventata che si formeranno durante le nevicate diventeranno progressivamente sempre più instabili.
Il manto nevoso ha una stratificazione sfavorevole.
Nelle zone in prossimità delle creste e dei passi l'innevamento è estremamente variabile a seconda dell'azione del vento.
Nel corso della giornata sono cadute alcune valanghe asciutte spontanee di dimensioni medio-grandi. Negli

ultimi giorni sono state distaccate alcune valanghe di neve a lastroni.

Tendenza

Le condizioni meteo consentiranno un graduale consolidamento del manto nevoso.

Grado di pericolo 3 - Marcato

Tendenza: pericolo valanghe stabile
per Mercoledì il 18.02.2026

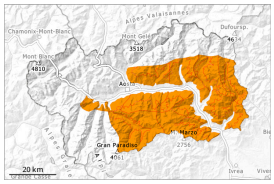

Lastrone da vento

1800m

Neve fresca

Con neve fresca e forte vento, progressivo aumento del pericolo di valanghe asciutte.

Con neve fresca e forte vento, il numero e le dimensioni dei punti pericolosi aumenteranno.
I bacini di alimentazione in quota verranno ulteriormente caricati a causa delle nevicate e del vento.
Principalmente sui pendii molto ripidi e sui pendii carichi di neve ventata sono possibili valanghe spontanee di medie dimensioni.
In alcuni punti le valanghe possono subire un distacco nella neve vecchia e raggiungere dimensioni piuttosto grandi.
Sono possibili distacchi a distanza. Gli strati deboli presenti nella neve vecchia richiedono attenzione. I rumori di "whum" e la formazione di fessure quando si calpesta la coltre di neve sono campanelli di allarme.
Un singolo appassionato di sport invernali può provocare il distacco di valanghe. Attenzione sui pendii ripidi e nelle conche, nei canaloni e dietro ai cambi di pendenza.

Manto nevoso

Situazione tipo st.6: neve a debole coesione e vento | st.1: strato debole persistente basale

Fino alla notte cadranno diffusamente da 15 a 40 cm di neve al di sopra dei 1600 m circa. Fino a martedì cadranno diffusamente da 10 a 20 cm di neve al di sopra dei 1200 m circa. Il vento sarà da forte a tempestoso.
Nelle zone in prossimità delle creste e dei passi l'innevamento è estremamente variabile a seconda dell'azione del vento. Il manto nevoso ha una stratificazione sfavorevole.
Specialmente sui pendii esposti a ovest, nord ed est, all'interno del manto di neve vecchia si trovano strati fragili a cristalli angolari.

Tendenza

Le condizioni meteo consentiranno un lento consolidamento del manto nevoso.