Samstag 04.04.2026

Aktualisiert am 03.04.2026 um 17:16

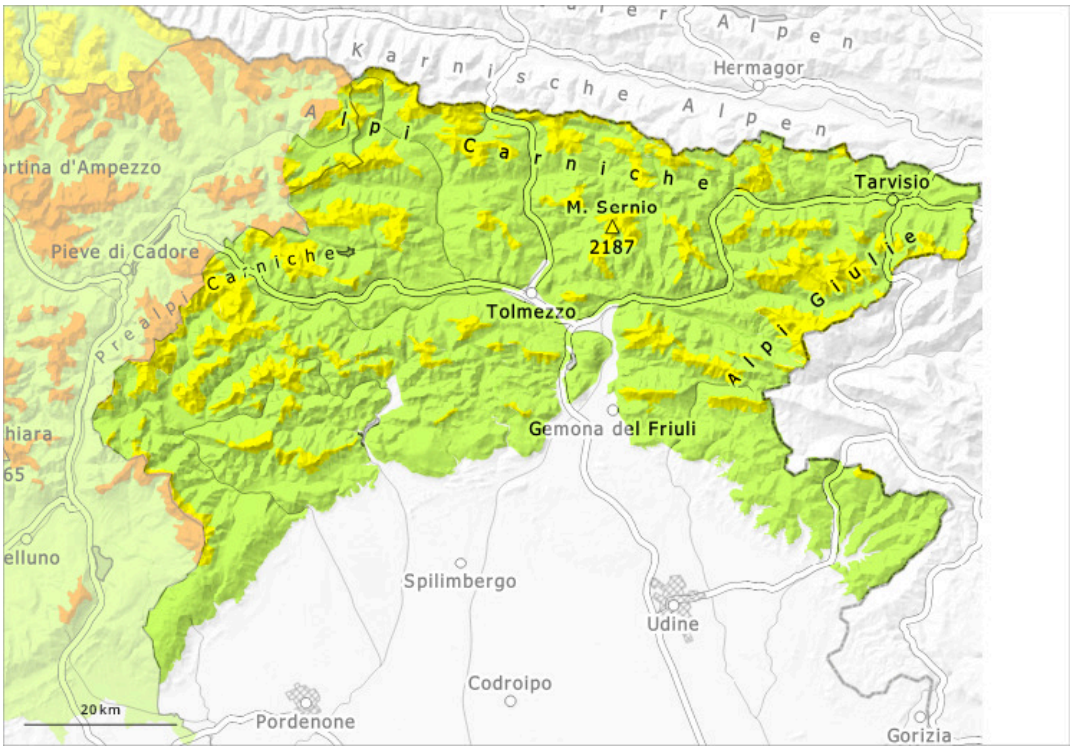

1	2	3	4	5
gering	mäßig	erheblich	groß	sehr groß

Gefahrenstufe 2 - Mäßig

1800m

Tendenz: Lawinengefahr bleibt gleich
am Sonntag, den 05.04.2026

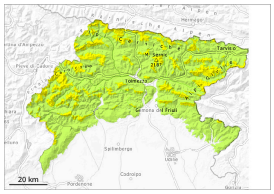

Triebschnee

1800m

Altschnee

1800m

In der Höhe sind die Gefahrenstellen häufiger.

Die Triebschneeansammlungen müssen vorsichtig beurteilt werden. Die Gefahrenstellen liegen vor allem an Felswandfüßen, sowie in Kammlagen, Rinnen und Mulden. Die Triebschneeansammlungen können noch ausgelöst werden. Dies vor allem mit großer Belastung. Die Mitreiß- und Absturzgefahr sollte beachtet werden. An steilen Sonnenhängen sind mit der Erwärmung feuchte Lawinen möglich.

Schneedecke

The snowpack's surface remains generally characterized by alternating eroded areas interspersed with deposited zones; in many areas, hard surface crusts are present, locally hidden. Near the crests, evident cornices remain in many places. In der Schneedecke sind vor allem an Schattenhängen Schwachschichten vorhanden. Die Wetterbedingungen führen im Tagesverlauf teilweise zu einer zunehmenden Anfeuchtung der Schneedecke.

Tendenz

Es ist teils bewölkt. Kontinuierliche Erwärmung.
Die Wetterbedingungen führen zu einer Anfeuchtung der Schneedecke.

Happy Easter!