aineva.it

Domenica 01.03.2026

Aggiornato01.03.2026 alle ore 08:00

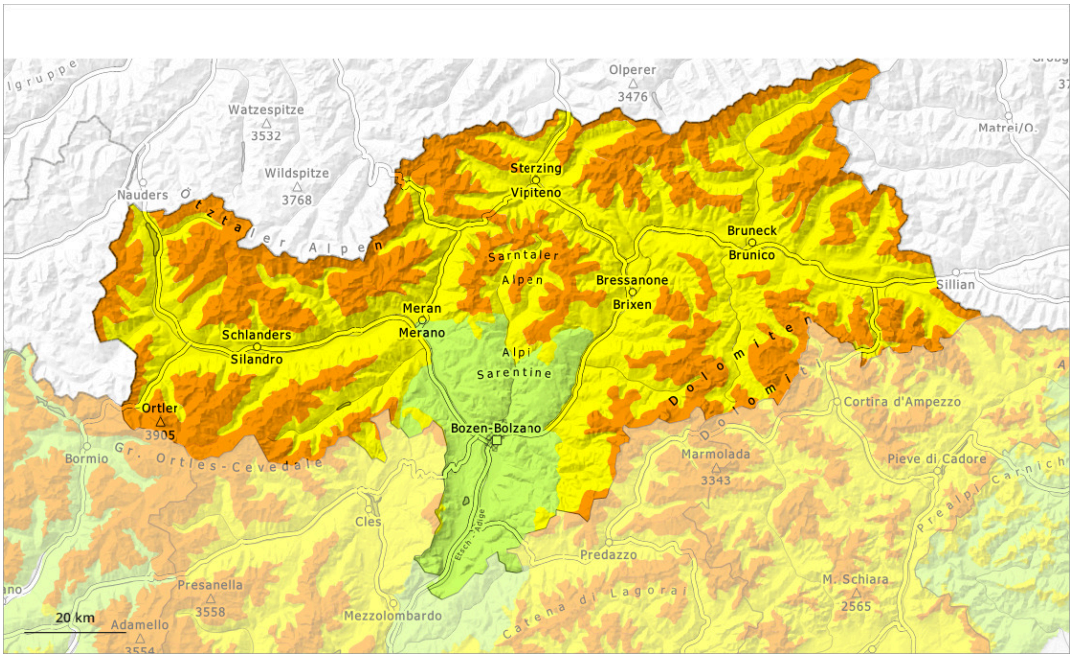

1	2	3	4	5
debole	moderato	marcato	forte	molto forte

Grado di pericolo 3 - Marcato

Tendenza: pericolo valanghe stabile
per Lunedì il 02.03.2026

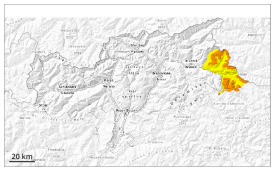

Strati deboli persistenti

Neve bagnata

Attenzione alla neve vecchia con strati deboli persistenti e alla neve bagnata.

Le valanghe possono subire un distacco nella neve vecchia e, soprattutto sui pendii esposti a ovest, nord ed est, raggiungere grandi dimensioni. Ciò già da parte di un singolo appassionato di sport invernali. I punti pericolosi si trovano principalmente sui pendii esposti a ovest, nord ed est al di sopra dei 2000 m circa così come a tutte le esposizioni in quota. Attenzione soprattutto nelle zone di passaggio da poca a molta neve. I rumori di "whum" sono possibili segnali di pericolo. Sono possibili distacchi a distanza. Nella zona di scorrimento le valanghe possono trascinare la neve bagnata. Ciò aumenta la distanza d'arresto delle valanghe.

Con l'umidificazione, sono previste valanghe di neve bagnata di dimensioni medio-piccole. Ciò soprattutto in caso di notte coperta. Attenzione soprattutto al di sotto dei 2200 m circa. Fare attenzione alle zone di deposito.

Manto nevoso

Situazione tipo st.1: strato debole persistente basale | st.10: situazione primaverile

In molte aree domenica il tempo sarà mite. L'irraggiamento notturno sarà temporaneamente ridotto.

Sui pendii ombreggiati: Il manto nevoso rimane instabile in alcuni punti. Soprattutto sui pendii esposti a ovest, nord ed est, all'interno del manto di neve vecchia si trovano pronunciati strati fragili.

Sui pendii esposti al sole: La superficie del manto nevoso non riuscirà a rigelarsi bene e si ammorbidirà già al mattino. Le condizioni meteo hanno causato al di sotto dei 2200 m circa un impregnamento del manto nevoso.

Tendenza

La neve vecchia con strati deboli persistenti e la neve bagnata devono essere valutate con attenzione.

Grado di pericolo 3 - Marcato

Tendenza: pericolo valanghe stabile
per Lunedì il 02.03.2026

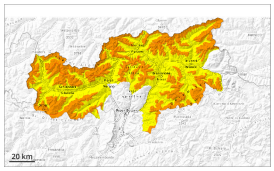

Strati deboli persistenti

2000m

Neve bagnata

2200m

Attenzione alla neve vecchia con strati deboli persistenti. La neve bagnata richiede attenzione.

Le valanghe possono subire un distacco nella neve vecchia e raggiungere grandi dimensioni. Ciò già da parte di un singolo appassionato di sport invernali. I punti pericolosi si trovano soprattutto sui pendii ripidi esposti a ovest, nord ed est al di sopra dei 2000 m circa. Isolati punti pericolosi si trovano anche sui pendii soleggiati ripidi al di sopra dei 2400 m circa. Attenzione soprattutto nelle zone di passaggio da poca a molta neve come p.es. all'ingresso di conche e canaloni.
Nella zona di scorrimento le valanghe possono trascinare la neve bagnata. Ciò aumenta la distanza d'arresto delle valanghe. Sono possibili distacchi a distanza. I rumori di "whum" e la formazione di fessure quando si calpesta la coltre di neve sono campanelli di allarme che rimandano a questo pericolo.

L'irraggiamento notturno sarà in molte aree fortemente limitato. Sono possibili isolate valanghe di neve bagnata a debole coesione di piccole e, a livello isolato, di medie dimensioni al di sotto dei 2200 m circa.

Manto nevoso

Situazione tipo st.1: strato debole persistente basale | st.7: passaggio da poca a molta neve

A livello locale, cadrà un po' di neve. Il tempo sarà mite.

Soprattutto sui pendii esposti a ovest, nord ed est, all'interno del manto di neve vecchia si trovano pronunciati strati fragili.

La superficie del manto nevoso non riuscirà a rigelarsi durante la notte coperta e risulterà ammorbidita già al mattino.

Tendenza

Attenzione alla neve vecchia con strati deboli persistenti. Un singolo appassionato di sport invernali può

ancora provocare il distacco di valanghe.

In molte aree il tempo sarà soleggiato. Con il rialzo termico e l'irradiazione solare diurni, leggero aumento del pericolo di valanghe di neve bagnata.

Grado di pericolo 2 - Moderato

Limite del bosco

Tendenza: pericolo valanghe stabile
per Lunedì il 02.03.2026

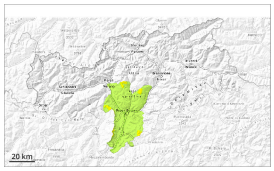

Strati deboli persistenti

Limite del bosco

Neve bagnata

Gli strati deboli presenti nella neve vecchia possono distaccarsi a livello isolato. Il pericolo di valanghe di neve bagnata aumenterà leggermente nel corso della giornata.

Le valanghe possono a livello isolato subire un distacco nella neve vecchia e, sui pendii esposti a ovest, nord ed est, raggiungere dimensioni medie. Ciò da parte di un singolo appassionato di sport invernali. Nella zona di scorrimento le valanghe possono trascinare la neve bagnata.

Con il rialzo termico diurno, sono possibili isolate valanghe di neve bagnata.

Manto nevoso

Situazione tipo st.1: strato debole persistente basale | st.10: situazione primaverile

Soprattutto sui pendii esposti a ovest, nord ed est, all'interno del manto di neve vecchia si trovano pronunciati strati fragili.

L'irraggiamento notturno sarà parzialmente ridotto. Nel corso della giornata le condizioni meteo causeranno un graduale ammorbidimento del manto nevoso.

Tendenza

La neve vecchia con strati deboli persistenti e la neve bagnata richiedono attenzione.