Domenica 22.03.2026

Pubblicato il 21.03.2026 alle ore 17:00

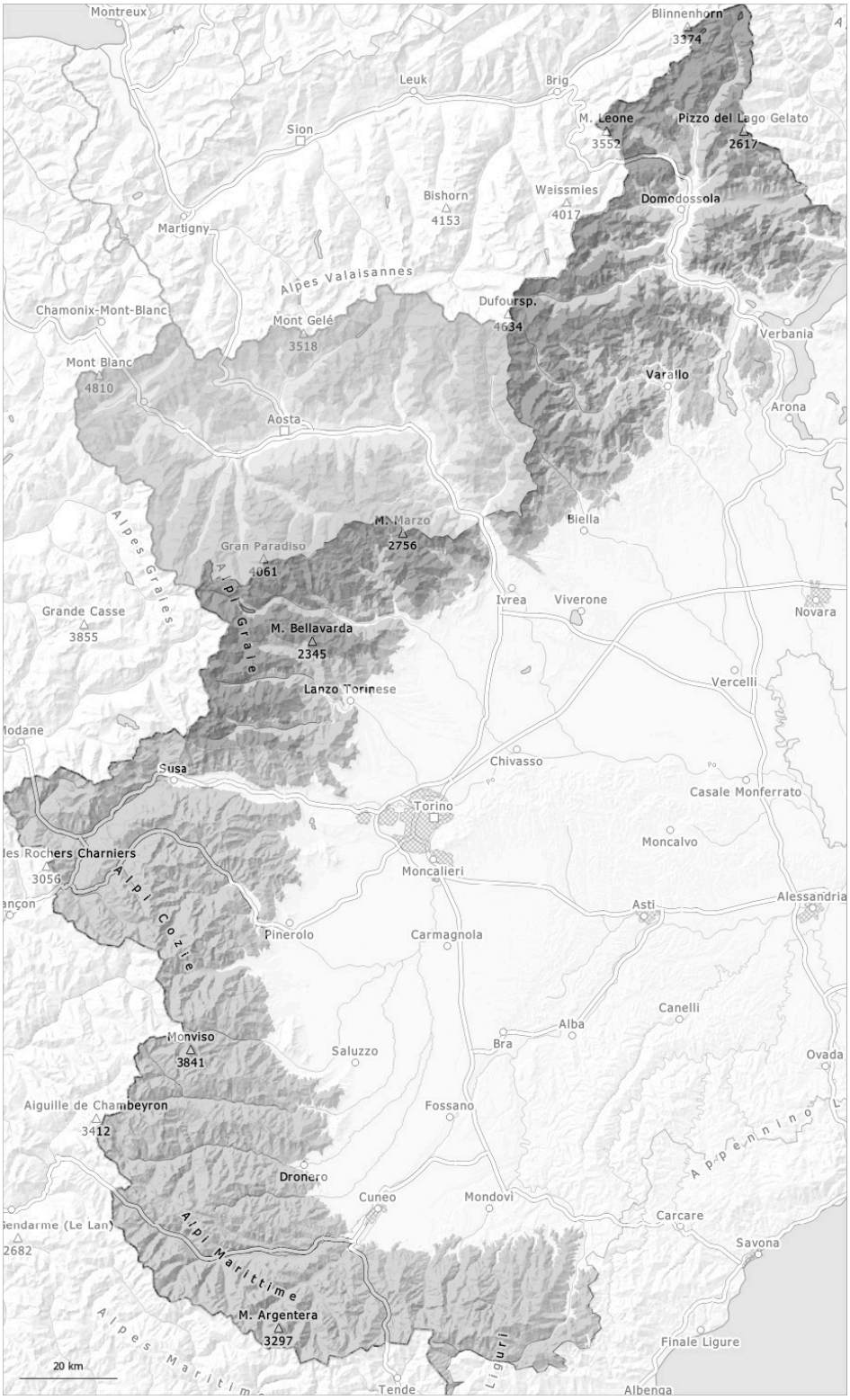

1	2	3	4	5
debole	moderato	marcato	forte	molto forte

Grado di pericolo 3 - Marcato

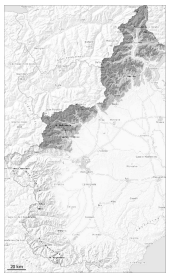

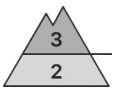

Tendenza: pericolo valanghe stabile
per Lunedì il 23.03.2026

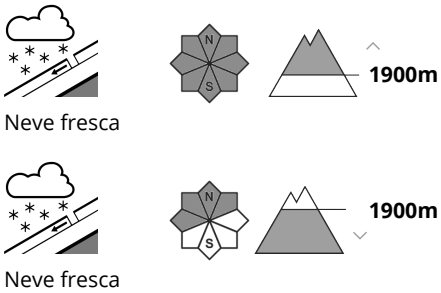

Con la neve fresca, il numero e le dimensioni dei punti pericolosi aumenteranno.

Cadranno da 20 a 30 cm di neve al di sopra dei 2000 m circa, localmente anche di più. La neve fresca in molti punti non si legherà bene con la neve vecchia. Gli accumuli di neve ventata nuovi e meno recenti possono, a livello isolato, subire un distacco in seguito al passaggio di un singolo appassionato di sport invernali sui pendii ripidi ombreggiati al di sopra dei 2000 m circa. I punti pericolosi sono innevati e difficili da individuare. Specialmente sui pendii ombreggiati ripidi le valanghe possono coinvolgere la neve vecchia e raggiungere grandi dimensioni. Ciò soprattutto alle quote medie e alte.
Le escursioni richiedono una prudente scelta dell'itinerario.

Manto nevoso

Situazione tipo st.6: neve a debole coesione e vento

Cadrà neve al di sopra dei 1000 m circa.
Soprattutto alle quote di bassa e media montagna, sui pendii ripidi esposti al sole: La neve fresca ricopre un manto di neve vecchia piuttosto favorevole.
Ad alta quota e in alta montagna: In molti punti la neve fresca poggia su una superficie del manto di neve vecchia morbida.

Grado di pericolo 2 - Moderato

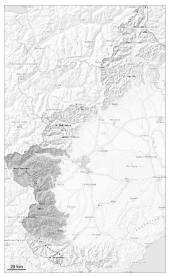

Tendenza: pericolo valanghe stabile
per Lunedì il 23.03.2026

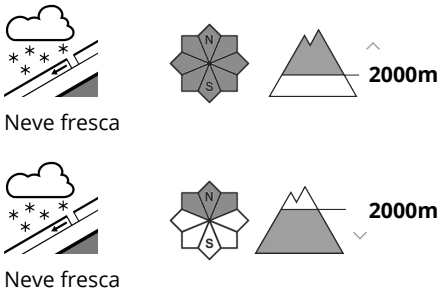

Con la neve fresca, il numero dei punti pericolosi aumenterà.

Cadranno da 10 a 20 cm di neve al di sopra dei 2000 m circa, localmente anche di più. I punti pericolosi sono innevati e difficili da individuare. Specialmente sui pendii ombreggiati ripidi le valanghe possono coinvolgere la neve vecchia e, a livello isolato, raggiungere grandi dimensioni. Ciò soprattutto nelle zone di passaggio da poca a molta neve come p.es. all'ingresso di conche e canaloni ad alta quota e in alta montagna. Le valanghe possono a livello isolato distaccarsi già in seguito al passaggio di un singolo appassionato di sport invernali.
Le escursioni richiedono una prudente scelta dell'itinerario.

Manto nevoso

Situazione tipo st.6: neve a debole coesione e vento

Cadrà neve al di sopra dei 900 m circa.
Soprattutto alle quote di bassa e media montagna, sui pendii ripidi esposti al sole: La neve fresca ricopre un manto di neve vecchia piuttosto favorevole.
Ad alta quota e in alta montagna: La neve fresca poggia in parte su una superficie del manto di neve vecchia morbida.

Grado di pericolo 2 - Moderato

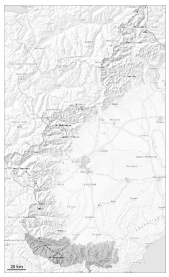

Tendenza: pericolo valanghe stabile
per Lunedì il 23.03.2026

Lastrone da vento

Neve fresca

La principale fonte di pericolo è costituita da valanghe di neve a lastroni e valanghe asciutte di neve a debole coesione.

Con vento da moderato a forte nella giornata di mercoledì nelle zone in prossimità delle creste, nelle conche e nei canaloni si sono formati accumuli di neve ventata in parte spessi. Cadranno da 10 a 15 cm di neve al di sopra dei 1500 m circa. I punti pericolosi sono innevati e difficili da individuare. I nuovi e i vecchi accumuli di neve ventata possono, a livello isolato, subire un distacco in seguito al passaggio di un singolo appassionato di sport invernali sui pendii ripidi ombreggiati al di sopra dei 2000 m circa. Ciò soprattutto nelle zone di passaggio da poca a molta neve come p.es. all'ingresso di conche e canaloni.

Manto nevoso

Situazione tipo st.6: neve a debole coesione e vento

Cadrà neve al di sopra dei 700 m circa.
Soprattutto alle quote di bassa e media montagna, sui pendii ripidi esposti al sole: La neve fresca ricopre un manto di neve vecchia piuttosto favorevole.
Ad alta quota e in alta montagna: La neve fresca poggia in parte su una superficie del manto di neve vecchia morbida. Specialmente in quota l'innevamento è estremamente variabile a seconda dell'azione del vento.