aineva.it

# Samstag 04.04.2026

Aktualisiert am 04.04.2026 um 08:00

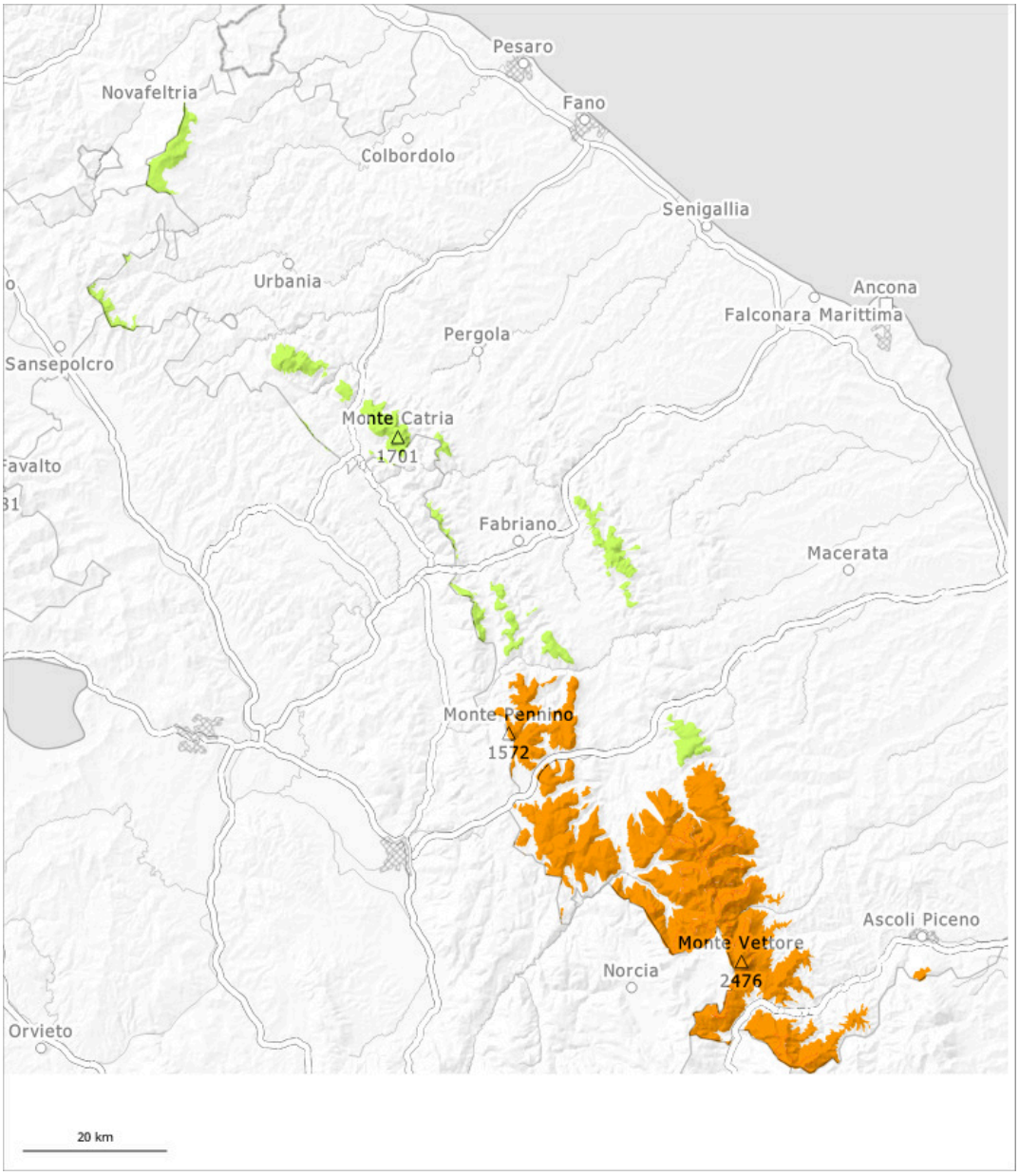


| 1 | 2 | 3 | 4 | 5 |
|---|---|---|---|---|
| gering | mäßig | erheblich | groß | sehr groß |

## Gefahrenstufe 3 - Erheblich

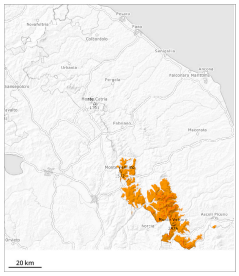

**Tendenz: Lawinengefahr bleibt gleich**
am Sonntag, den 05.04.2026

Nassschnee

### Vorsicht vor Nass- und Gleitschnee.

An allen Expositionen sind mit der Erwärmung mittlere und große feuchte und nasse Lawinen möglich. Die Lawinen können an Triebschneehängen bis in tiefe Schichten durchreißen und recht groß werden. Die Gefahrenstellen liegen v.a. an steilen Sonnenhängen. Vorsicht vor allem an Felswandfüßen und in den Gebieten mit viel Neuschnee. Zudem sind die frischen Triebschneeansammlungen in Rinnen, Mulden und hinter Geländekanten stellenweise auslösbar. Große Vorsicht und Zurückhaltung sind empfohlen. Touren sollten früh gestartet und beendet werden.

### Schneedecke

**Gefahrenmuster** gm.10: frühjahrssituation

Es fiel verbreitet viel Schnee. Zudem entstanden v.a. in Kammlagen, Rinnen und Mulden und allgemein im Hochgebirge teils große Triebschneeansammlungen. Neu- und Triebschnee liegen meist auf einer feuchten Altschneedecke. Die frühlingshaften Wetterbedingungen führen an steilen Sonnenhängen zu einer raschen Anfeuchtung der Schneedecke.

## Gefahrenstufe 1 - Gering

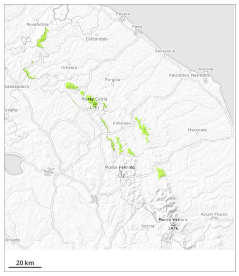

1

**Tendenz: Lawinengefahr bleibt gleich**
am Sonntag, den 05.04.2026

Nassschnee

### Vorsicht vor Nass- und Gleitschnee.

An allen Expositionen sind mit der Erwärmung meist kleine feuchte und nasse Lawinen möglich. Die Gefahrenstellen liegen v.a. an steilen Sonnenhängen.

### Schneedecke

**Gefahrenmuster** gm.10: frühjahrssituation

Die frühlingshaften Wetterbedingungen führen an steilen Sonnenhängen zu einer raschen Anfeuchtung der Schneedecke.