Giovedì 09.04.2026

Pubblicato il 08.04.2026 alle ore 17:00

Mattina

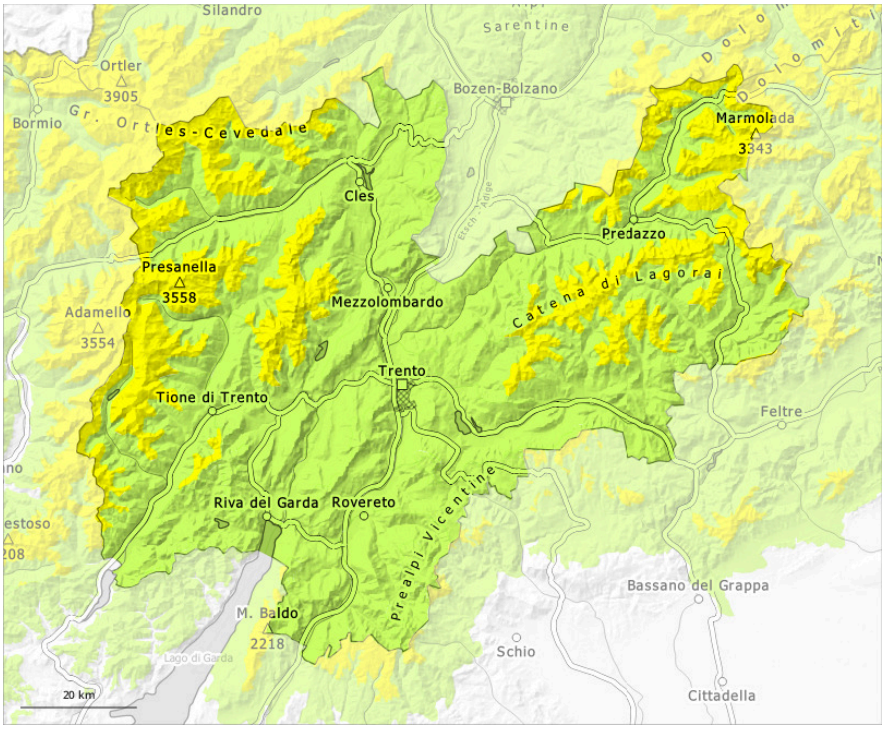

pomeriggio

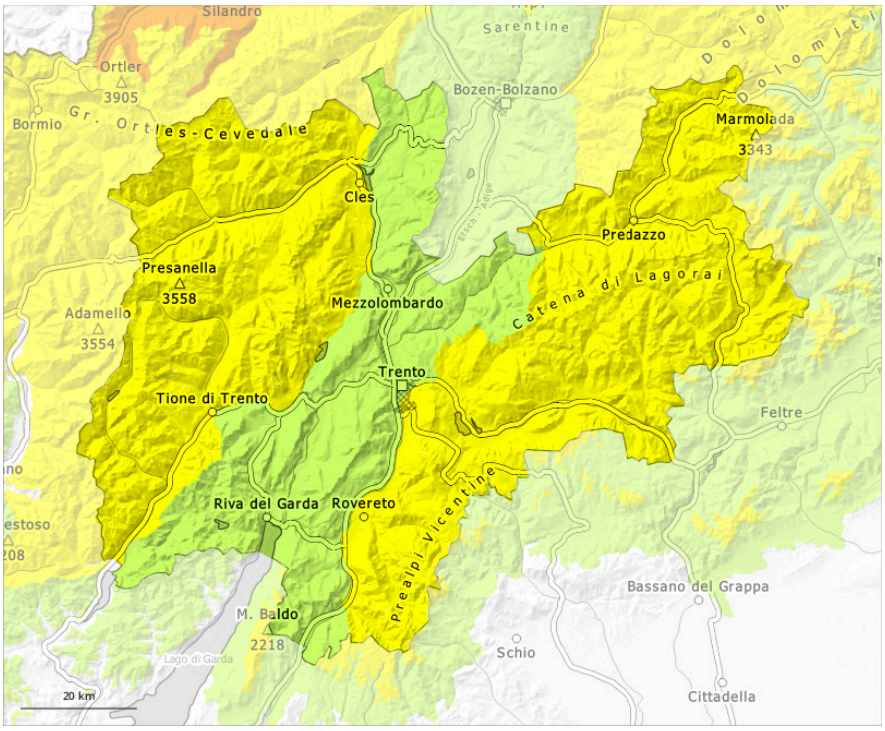

1	2	3	4	5
debole	moderato	marcato	forte	molto forte

Grado di pericolo 2 - Moderato

AM:

2200m

Tendenza: pericolo valanghe stabile
per Venerdì il 10.04.2026

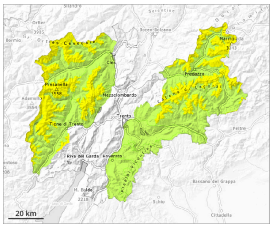

Strati deboli persistenti

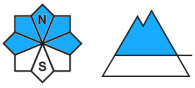

2200m

Neve bagnata

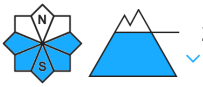

2400m

PM:

Tendenza: pericolo valanghe stabile
per Venerdì il 10.04.2026

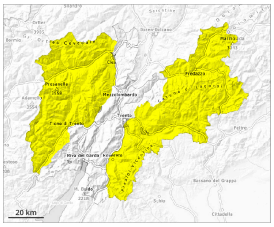

Neve bagnata

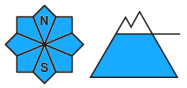

2800m

Strati deboli persistenti

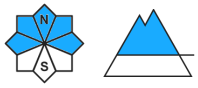

2200m

A partire dal mattino la probabilità di distacco di valanghe di neve bagnata aumenterà rapidamente. Attenzione alla neve vecchia con strati deboli persistenti.

Con il rialzo termico diurno, la probabilità di distacco di valanghe di neve umida e bagnata aumenterà nettamente soprattutto sui pendii soleggiati ripidi. Ciò a tutte le esposizioni al di sotto dei 2400 m circa e sui pendii ripidi esposti a sud anche ad alta quota. Le valanghe di neve bagnata possono staccarsi in modo provocato o spontaneo. Queste possono anche coinvolgere gli strati più profondi del manto nevoso e raggiungere dimensioni medie.

Le valanghe asciutte possono subire un distacco nella neve vecchia, principalmente in alcuni punti già da parte di un singolo appassionato di sport invernali. Esse possono coinvolgere gli strati più profondi del manto nevoso e raggiungere dimensioni medie. Attenzione soprattutto sui pendii molto ripidi esposti a ovest, nord ed est al di sopra dei 2200 m circa e sui pendii esposti a sud in alta montagna.
Punti pericolosi si trovano soprattutto nelle conche, nei canaloni e dietro ai cambi di pendenza. Sfavorevoli sono principalmente i punti di passaggio da poca a molta neve, (--).

Manto nevoso

Situazione tipo st.1: strato debole persistente basale st.10: situazione primaverile

I vecchi accumuli di neve ventata ricoprono un debole manto di neve vecchia soprattutto sui pendii esposti a ovest, nord ed est ad alta quota e in alta montagna. Il manto nevoso è estremamente variabile a distanza di pochi metri.

L'irraggiamento notturno è stato in molte aree buono. La superficie del manto nevoso si è rigelata ed è portante solo ad alta quota e si ammorbidirà già al mattino. Il sole e il calore causeranno nel corso della giornata un progressivo impregnamento del manto nevoso. Sui pendii soleggiati molto ripidi e nelle basi di pareti rocciose il manto nevoso si scioglierà velocemente.

Sui pendii soleggiati alle quote di bassa e media montagna c'è solo poca neve.

Tendenza

L'irraggiamento notturno sarà parzialmente ridotto. Il pericolo di valanghe rimarrà invariato.

Grado di pericolo 1 - Debole

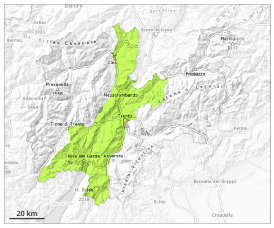

1

Tendenza: pericolo valanghe stabile
per Venerdì il 10.04.2026

Debole pericolo.

Le valanghe possono a livello molto isolato distaccarsi coinvolgendo gli strati basali del manto e raggiungere dimensioni medie a livello isolato. Nel corso della giornata la probabilità di distacco di valanghe di neve bagnata aumenterà.

Manto nevoso

Situazione tipo st.10: situazione primaverile

In molte aree finora il tempo è stato mite. Il sole e il calore causeranno nel corso della giornata un rapido inumidimento del manto nevoso.

Il manto nevoso è estremamente variabile a distanza di pochi metri. Soprattutto sui pendii soleggiati alle quote di bassa e media montagna è presente solo poca neve.

Tendenza

L'irraggiamento notturno sarà parzialmente ridotto. Il pericolo di valanghe rimarrà invariato.