Domenica 15.03.2026

Pubblicato il 14.03.2026 alle ore 17:00

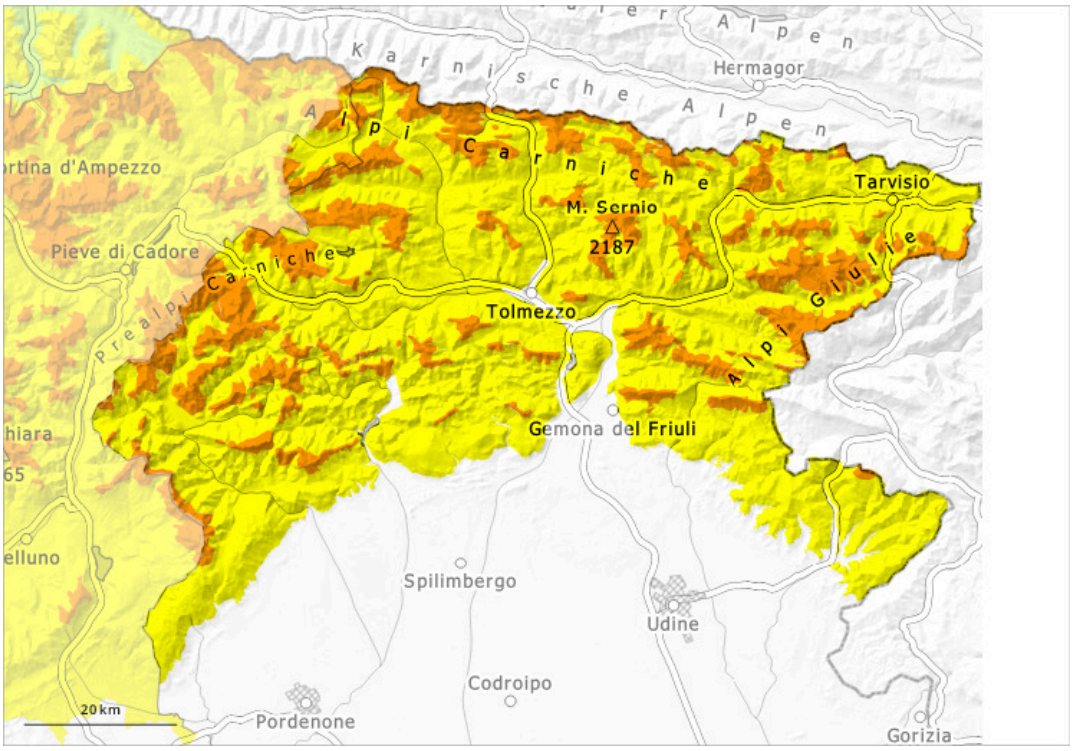

1	2	3	4	5
debole	moderato	marcato	forte	molto forte

Grado di pericolo 3 - Marcato

1400m

Tendenza: pericolo valanghe stabile
per Lunedì il 16.03.2026

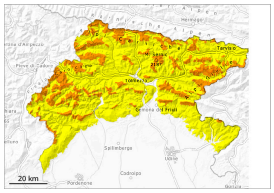

Neve fresca

1400m

Lastrone da vento

1400m

Strati deboli persistenti

1900m

Neve bagnata

1600m

Con neve fresca e vento marcato pericolo di valanghe.

Cadranno da 15 a 50 cm di neve al di sopra dei 1400 m circa. In tutte le regioni il numero e le dimensioni dei punti pericolosi aumenteranno. I punti pericolosi si trovano soprattutto nelle basi di pareti rocciose, come pure nelle zone in prossimità delle creste, nei canaloni e nelle conche. Gli accumuli di neve ventata non si legheranno bene con la neve vecchia. Essi devono essere valutati con attenzione a tutte le esposizioni. Con le precipitazioni, la probabilità di distacco di valanghe umide aumenterà progressivamente. Esse possono distaccarsi e raggiungere dimensioni molto grandi.

Manto nevoso

Neve fresca in molte regioni. A tutte le esposizioni, gli accumuli di neve ventata sono cresciuti. Soprattutto sui pendii ombreggiati, all'interno del manto nevoso si trovano strati fragili. Le condizioni meteo causeranno un inumidimento del manto nevoso.

Tendenza

Le previsioni meteo e quindi anche l'evoluzione del pericolo di valanghe sono incerte. Si consiglia di consultare l'ultimo bollettino valanghe.