Mardi 31.03.2026

Update du 30 03 2026, 20:03

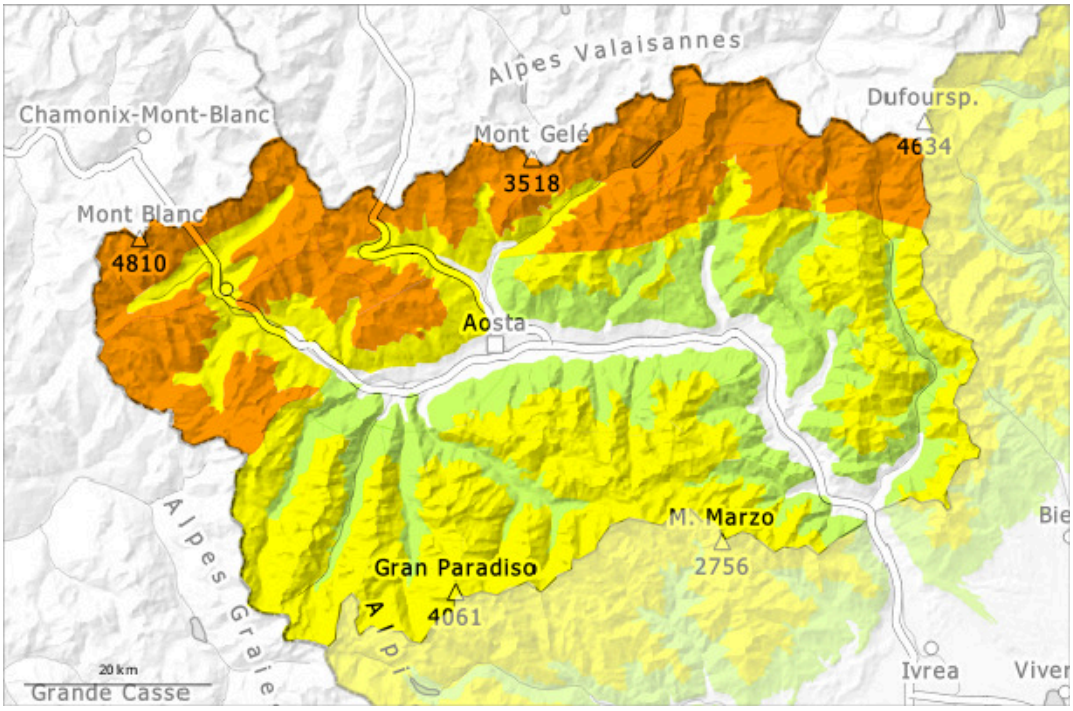

1	2	3	4	5
faible	limité	marqué	fort	très fort

Degré de danger 3 - Marqué

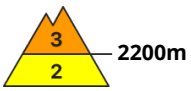

Tendance: danger d'avalanche constant
leMercredi 01 04 2026

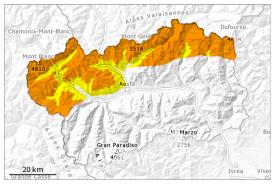

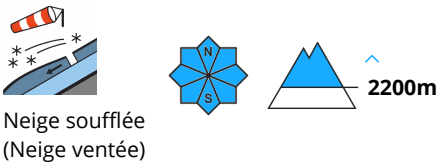

Neige soufflée
(Neige ventée)

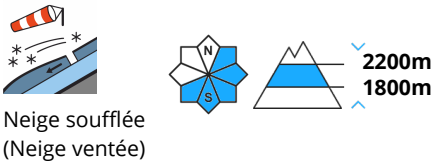

Neige soufflée
(Neige ventée)

Neige récemment soufflée constituant le danger principal. Le vent souffle fortement.

Pendant la nuit il tombera localement au-dessus d'environ 2000 m de 10 à 20 cm de neige, localement plus. Le vent souffle fortement. Des accumulations de neige soufflée supplémentaires se forment avec la neige fraîche et le vent de secteur nord fort aussi loin des crêtes. Le long de la frontière française et le long de la frontière suisse ces endroits dangereux sont plus fréquents.
Les accumulations de neige soufflée peuvent être déclenchées, prudence aux transitions entre les endroits peu enneigés et les endroits très enneigés, notamment à l'entrée des combes et des couloirs. Des bruits sourds sont des signes d'alarme.
Les avalanches sèches peuvent se déclencher dans les différentes couches de neige soufflée spécialement sur les versants où s'est accumulée la neige soufflée et atteindre une taille moyenne.
Les randonnées demandent un choix réfléchi des itinéraires.

Manteau neigeux

Modèles de danger md.6: froid, neige légère et vent

Depuis dimanche il est tombé localement au-dessus d'environ 2000 m de 5 à 20 cm de neige.
Le vent a soufflé fortement à tempétueusement en général. Le vent a transporté intensivement la neige fraîche et la neige ancienne. En général on trouve suivant l'influence du vent des hauteurs de neiges très différentes.
La partie supérieure du manteau neigeux est dure, avec une croûte souvent porteuse à la surface, surtout à proximité des crêtes et des cols.
La partie supérieure du manteau neigeux est meuble, avec une surface meuble, notamment aux endroits abrités du vent.
Le rayonnement solaire a entraîné un tassement du manteau neigeux.
Dans le manteau neigeux des couches fragiles sont présentes, surtout sur les pentes raides à l'ombre.

Tendance

Le vent souffle fortement. Les endroits dangereux se situent sur les versants où s'est accumulée la neige soufflée en altitude.

Degré de danger 2 - Limité

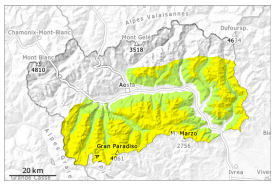

2200m

Tendance: danger d'avalanche constant
leMercredi 01 04 2026

Neige soufflée
(Neige ventée)

2200m

Neige récemment soufflée constituant le danger principal. Le vent souffle fortement.

Pendant la nuit il tombera localement au-dessus d'environ 1800 m de 0 à 5 cm de neige. Le vent souffle fortement. En cours de journée les accumulations de neige soufflée se développent encore un peu par endroits. Celles-ci peuvent par endroits être déclenchées par un seul amateur de sports d'hiver, prudence aux transitions entre les endroits peu enneigés et les endroits très enneigés, notamment à l'entrée des combes et des couloirs.
Les avalanches sèches peuvent se déclencher dans les différentes couches de neige soufflée spécialement sur les versants où s'est accumulée la neige soufflée et atteindre une taille moyenne.
Les randonnées demandent un choix réfléchi des itinéraires.

Manteau neigeux

Modèles de danger md.6: froid, neige légère et vent

Depuis dimanche il est tombé localement au-dessus d'environ 2000 m de 2 à 10 cm de neige, localement moins.
Le vent a soufflé fortement à tempétueusement en général. Le vent a transporté intensivement la neige fraîche et la neige ancienne. En général on trouve suivant l'influence du vent des hauteurs de neiges très différentes.
La partie supérieure du manteau neigeux est dure, avec une croûte souvent porteuse à la surface, surtout à proximité des crêtes et des cols.
La partie supérieure du manteau neigeux est meuble, avec une surface meuble, notamment aux endroits abrités du vent.
Le rayonnement solaire a entraîné un tassement du manteau neigeux.
Dans le manteau neigeux des couches fragiles sont présentes, surtout sur les pentes raides à l'ombre.

Tendance

Le vent souffle fortement. Les endroits dangereux se situent sur les versants où s'est accumulée la neige soufflée en altitude.