Freitag 27.02.2026

Veröffentlicht am 26.02.2026 um 17:00

Vormittag

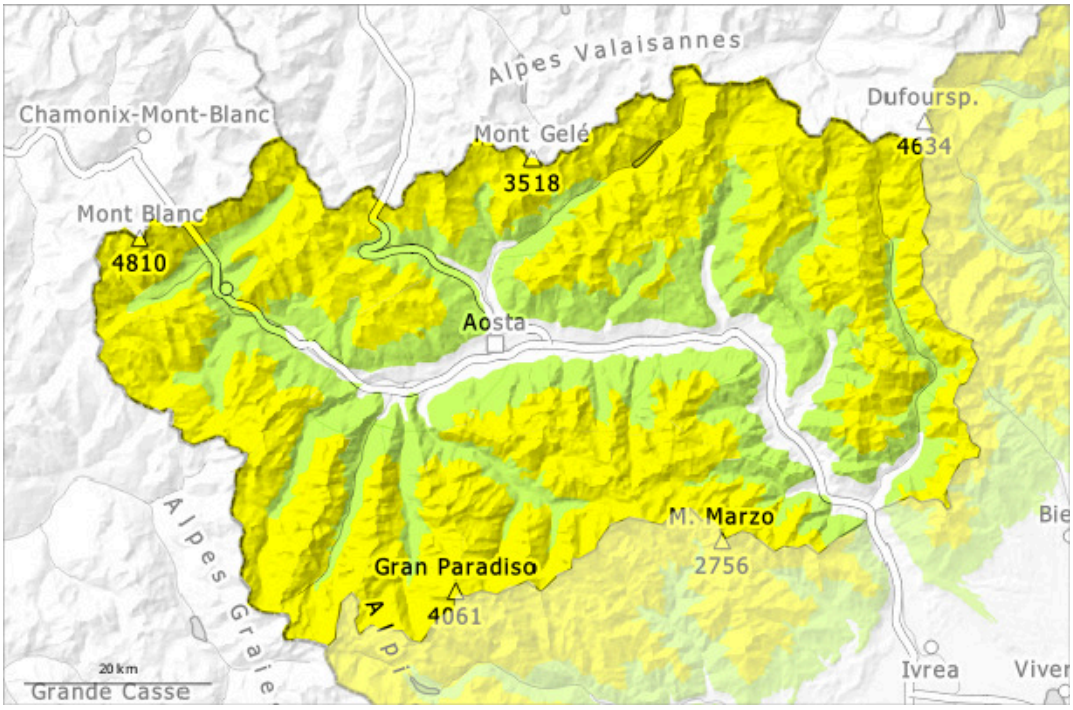

Nachmittag

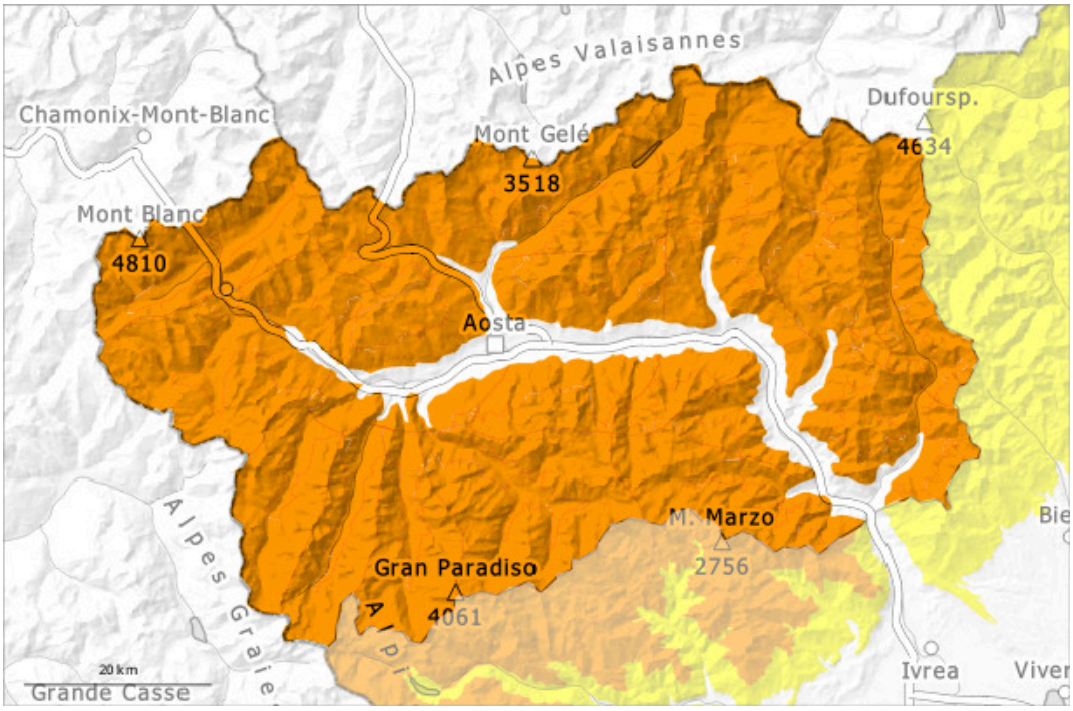

1	2	3	4	5
gering	mäßig	erheblich	groß	sehr groß

Gefahrenstufe 3 - Erheblich

AM:

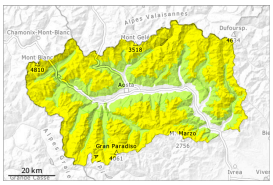

2300m

Tendenz: Lawinengefahr nimmt ab
am Samstag, den 28.02.2026

Altschnee

2300m

PM:

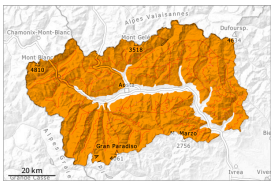

Tendenz: Lawinengefahr nimmt ab
am Samstag, den 28.02.2026

Nassschnee

Altschnee

Vor allem sehr steile Sonnenhänge Felswandfüße: Die Gefahr von feuchten und nassen Lawinen steigt bereits am Vormittag an.

Die Schneeoberfläche gefriert tragfähig und weicht im Tagesverlauf auf.
Vor allem sehr steile Sonnenhänge und Felswandfüße: Mit der tageszeitlichen Erwärmung und der Sonneneinstrahlung sind weiterhin mittlere bis große nasse Lawinen im Tagesverlauf zu erwarten.
Feuchte Lawinen können unterhalb von rund 2600 m bis in tiefe Schichten durchreißen, dies auch an sehr steilen Grashängen.
Touren sollten früh gestartet und beendet werden.

Im mittleren Teil der Schneedecke sind einzelne Schwachschichten vorhanden. Zudem sind die Triebschneeansammlungen der letzten Wochen vereinzelt noch störanfällig. Sie sind gut erkennbar und meist nur mit großer Belastung auslösbar, Vorsicht vor allem an Übergängen von wenig zu viel Schnee wie z.B. bei der Einfahrt in Rinnen und Mulden. Die Lawinen können v.a. dort im Altschnee anreißen und recht groß werden.

Schneedecke

Gefahrenmuster gm.10: frühjahrssituation | gm.1: bodennahe schwachschicht

Die nächtliche Abstrahlung ist gut. Die Schneeoberfläche gefriert tragfähig und weicht im Tagesverlauf auf.
Die frühlingshaften Wetterbedingungen führen ab dem Vormittag vor allem an steilen Sonnenhängen unterhalb von rund 3000 m zu einer zunehmenden Anfeuchtung der Schneedecke.
Die Wetterbedingungen begünstigten vor allem an Sonnenhängen eine Stabilisierung der

Triebschneeansammlungen.
Der mittlere Teil der Schneedecke ist ungünstig geschichtet.
In Kamm- und Passlagen liegen je nach Windeinfluss sehr unterschiedliche Schneehöhen. Auf dem Gipfel befinden sich große Rahmen.
In den letzten Tagen sind viele mittlere bis große feuchte Lawinen abgegangen.

Tendenz

Die Gefahr von spontanen nassen Lawinen nimmt allmählich ab.