Jeudi 30.04.2026

Publié 29 04 2026, 17:00

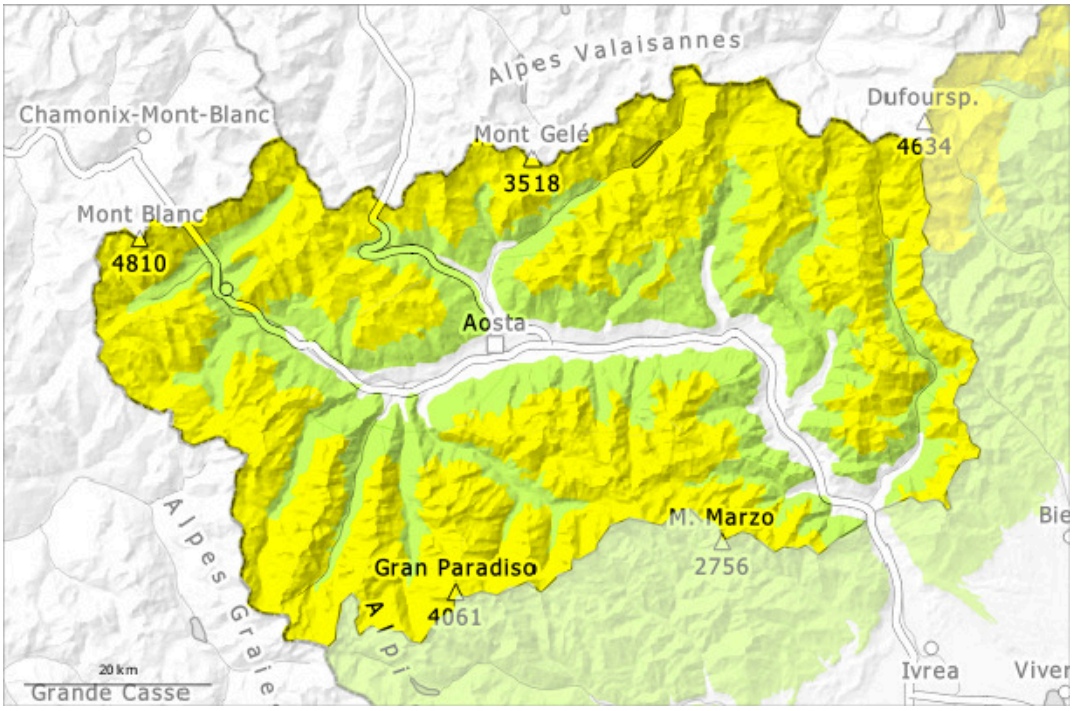

1	2	3	4	5
faible	limité	marqué	fort	très fort

Degré de danger 2 - Limité

2200m

Tendance: danger d'avalanche constant
leVendredi 01 05 2026

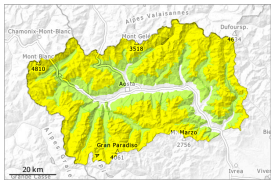

Avalanches mouillées (Neige humide)

2900m
2200m

Avalanches mouillées (Neige humide)

3300m
2500m

Il est tombé localement de la neige au-dessus d'environ 2800 m. Des avalanches humides et mouillées sont le danger principal.

Le service de prévisions d'avalanches n'a pas beaucoup d'informations actuellement, c'est pourquoi le danger d'avalanche devrait être étudié avec une attention particulière sur le terrain.
Le mélange de pluie et de neige a entraîné à toutes les expositions en dessous d'environ 2800 m une humidification nette du manteau neigeux.
La surface de la neige ne regèle assez pour être porteuse qu'en haute altitude et se ramollit en cours de journée. Il fait un temps partiellement nuageux.
Le danger d'avalanches humides et mouillées augmente un peu en cours de journée. Avec le réchauffement diurne et le rayonnement solaire en cours de journée des avalanches et coulées mouillées sont toujours à attendre, également de taille moyenne, prudence surtout sur les pentes extrêmement raides exposées au nord en dessous d'environ 2900 m et sur les pentes très raides exposées à l'est, au sud et à l'ouest à haute altitude.

Manteau neigeux

Modèles de danger md.10: situation de printemps

La nuit: Il est tombé au-dessus d'environ 2800 m 5 cm de neige, localement moins. Il est tombé de la pluie jusqu'à 2800 m. La forte humidité de l'air entraîne généralement un tassement rapide du manteau neigeux.
Jeudi: Jusqu'à la matinée il tombera un peu de pluie. Des averses localisées alterneront avec des nuits dégagées ou nuageuses : le regel de la neige en surface pourrait varier considérablement d'une région à l'autre.
Dans les derniers jours il faisait doux. Cette situation a entraîné en dessous d'environ 2900 m une humidification croissante du manteau neigeux.

Avec les fortes variations de température le manteau neigeux s'est solidifié. Ceci surtout sur les pentes raides ensoleillées à haute altitude et à toutes les expositions à moyenne altitude.
Presque plus d'avalanches ont été annoncées.
On trouve des hauteurs de neige très différentes à petite échelle.
Spécialement sur les pentes ensoleillées en dessous d'environ 2600 m il n'y a pas de neige. Sur les pentes à l'ombre sous la limite de la forêt il y a très peu de neige.
Dans la partie inférieure du manteau neigeux des couches fragiles isolées sont présentes, surtout en haute montagne.

Tendance

Il fait un temps généralement ensoleillé. La surface de la neige regèle et devient porteuse et se ramollit rapidement. Augmentation légère du danger d'avalanches humides avec le réchauffement diurne et le rayonnement solaire.