Jeudi 19.02.2026

Publié 18 02 2026, 17:00

Matin

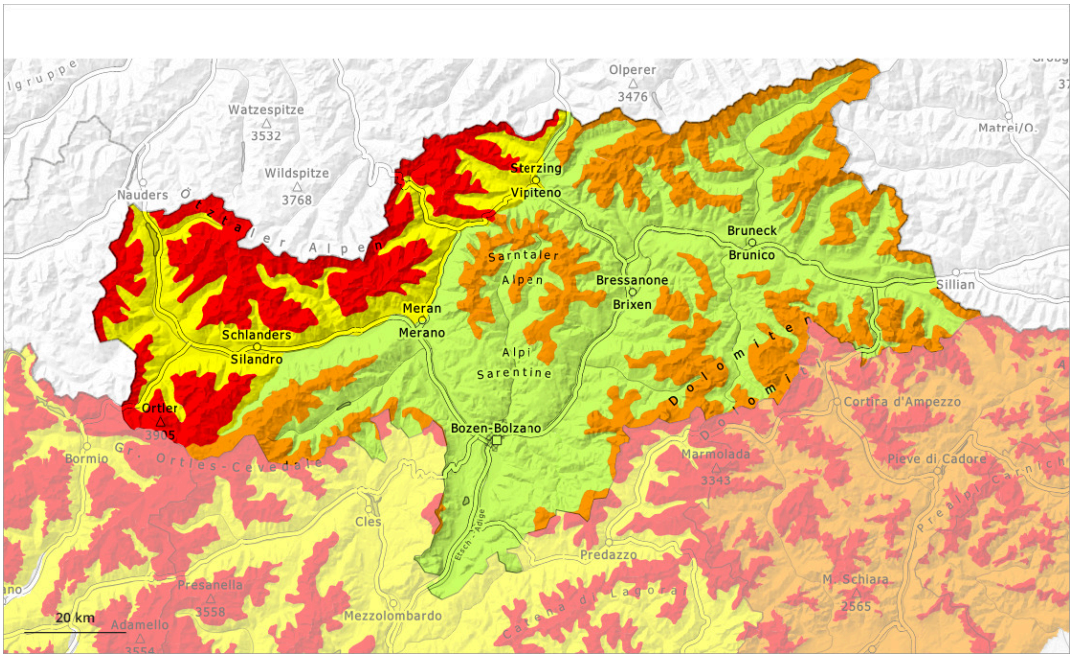

Après-midi

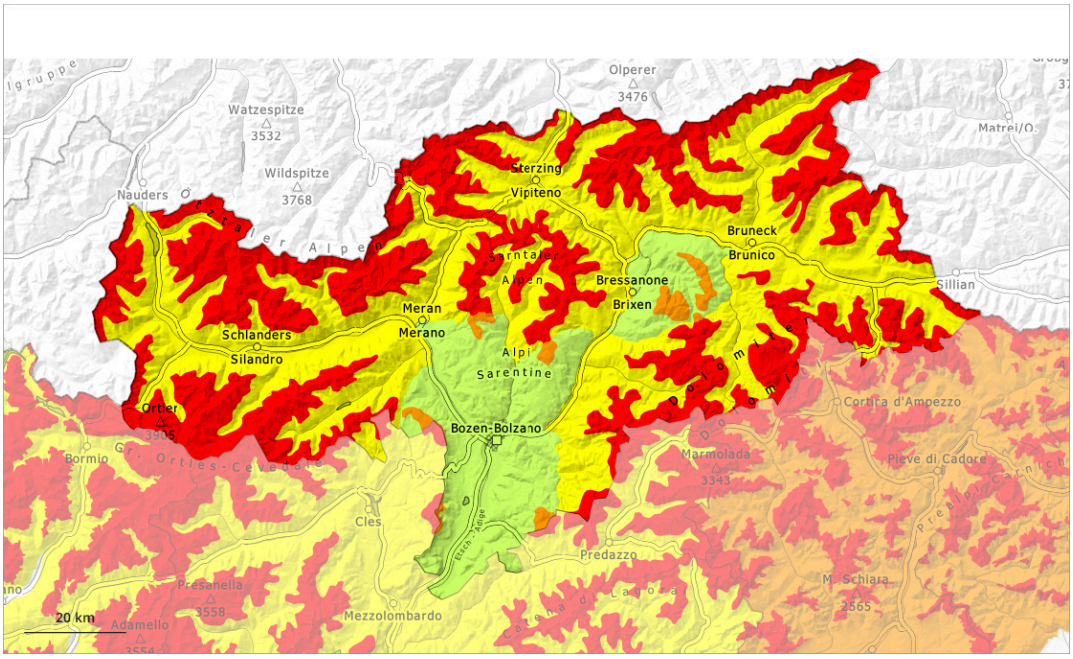

1	2	3	4	5
faible	limité	marqué	fort	très fort

Degré de danger 4 - Fort

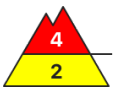

Limite de la forêt

Tendance: danger d'avalanche constant
leVendredi 20 02 2026

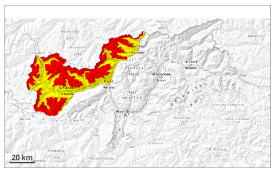

Neige ancienne (Sous-couche fragile persistante)

Limite de la forêt

Neige soufflée (Neige ventée)

Limite de la forêt

Neige fraîche

Des couches fragiles dans la neige ancienne peuvent être déclenchées très facilement. Neige récemment soufflée à évaluer de manière critique.

La neige fraîche et les accumulations de neige soufflée généralement grandes se formant à toutes expositions peuvent être déclenchées très facilement au-dessus de la limite de la forêt. De tels endroits dangereux se situent aussi dans la zone de la limite de la forêt. Des bruits sourds et des fissures lors du passage sur le manteau neigeux ainsi que des avalanches récentes sont des signes d'alarme qui attirent l'attention sur le danger. Des déclenchements à distance sont possibles.

Les endroits dangereux augmentent à partir de midi. Des avalanches spontanées de plus en plus nombreuses sont à attendre avec la neige fraîche et le vent fort. Des avalanches peuvent parfois entraîner avec elles les couches plus profondes du manteau neigeux et atteindre une grande taille, notamment sur les pentes raides exposées à l'ouest, au nord et à l'est.

Des avalanches de neige meuble de petite et rarement moyenne taille sont possibles sur les pentes très raides, ceci aussi à basse et moyenne altitude en cas de pluie.

Manteau neigeux

Modèles de danger md.1: sous-couche fragile persistante | md.6: froid, neige légère et vent

Depuis dimanche il est tombé en général de 20 à 40 cm de neige, localement plus. Jeudi il tombera de 15 à 30 cm de neige, localement plus. Le vent souffle partiellement fortement.
Le vent transporte la neige fraîche. Des accumulations de neige soufflée supplémentaires se forment.

En général le manteau neigeux est fragile. Les conditions météorologiques entraînent l'après-midi une nette fragilisation du manteau neigeux. La neige fraîche et la neige soufflée reposent sur une couche fragile de neige ancienne. Des accumulations déjà plus anciennes de neige soufflée reposent sur du givre de surface. Dans la partie inférieure du manteau neigeux ancien des couches fragiles importantes sont présentes. Ceci surtout sur les pentes exposées à l'ouest, au nord et à l'est au-dessus de la limite de la forêt.

Tendance

Les conditions en dehors des pistes sont très dangereuses. Des couches fragiles dans la neige ancienne constituent le danger principal.

Pendant la nuit il tombera de 10 à 20 cm de neige, localement plus. Ceci surtout au nord.

Degré de danger 4 - Fort

AM:

Limite de la forêt

Tendance: danger d'avalanche constant
leVendredi 20 02 2026

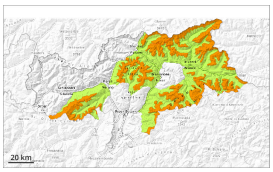

Neige ancienne (Sous-couche fragile persistante)

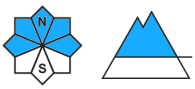

Limite de la forêt

Neige soufflée (Neige ventée)

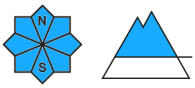

Limite de la forêt

PM:

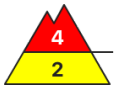

Limite de la forêt

Tendance: danger d'avalanche constant
leVendredi 20 02 2026

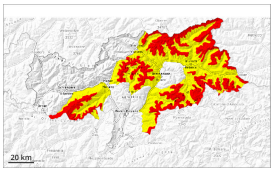

Neige ancienne (Sous-couche fragile persistante)

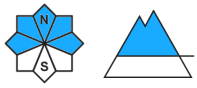

Limite de la forêt

Neige soufflée (Neige ventée)

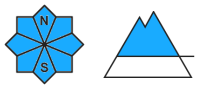

Limite de la forêt

Neige fraîche

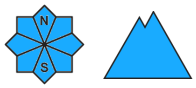

En dehors des pistes sécurisées situation avalancheuse très dangereuse. Le danger concerne surtout les terrains alpins de sports d'hiver.

La neige fraîche et les accumulations de neige soufflée généralement grandes se formant à toutes expositions peuvent être déclenchées très facilement au-dessus de la limite de la forêt. De tels endroits dangereux se situent aussi dans la zone de la limite de la forêt. Des bruits sourds et des fissures lors du passage sur le manteau neigeux ainsi que des avalanches récentes sont des signes d'alarme qui attirent l'attention sur le danger. Des déclenchements à distance sont possibles.

Le nombre et la taille des endroits dangereux augmentent à partir de midi. Des avalanches spontanées de plus en plus nombreuses sont à attendre avec la neige fraîche et le vent fort. Des avalanches peuvent parfois entraîner avec elles les couches plus profondes du manteau neigeux et atteindre une grande taille, notamment sur les pentes raides exposées à l'ouest, au nord et à l'est.

Des avalanches de neige meuble de petite et rarement moyenne taille sont possibles sur les pentes très raides, ceci aussi à basse et moyenne altitude en cas de pluie.

Manteau neigeux

Modèles de danger md.1: sous-couche fragile persistante md.6: froid, neige légère et vent

Jeudi il tombera de 15 à 30 cm de neige, localement plus. Le vent souffle partiellement fortement.
Le vent transporte la neige fraîche. Des accumulations de neige soufflée supplémentaires se forment.

En général le manteau neigeux est fragile. Les conditions météorologiques entraînent l'après-midi une nette fragilisation du manteau neigeux. La neige fraîche et la neige soufflée reposent sur une couche fragile de neige ancienne. Des accumulations déjà plus anciennes de neige soufflée reposent sur du givre de surface. Dans la partie inférieure du manteau neigeux ancien des couches fragiles importantes sont présentes. Ceci surtout sur les pentes exposées à l'ouest, au nord et à l'est au-dessus de la limite de la forêt.

Tendance

Les conditions en dehors des pistes sont très dangereuses. Des couches fragiles dans la neige ancienne constituent le danger principal.

Pendant la nuit il tombera de 10 à 20 cm de neige. Ceci surtout au nord, dans les Alpes de Tux, dans les Alpes de Zillertal et dans les Hohe Tauern.

Degré de danger 3 - Marqué

Limite de la forêt

Tendance: danger d'avalanche constant
leVendredi 20 02 2026

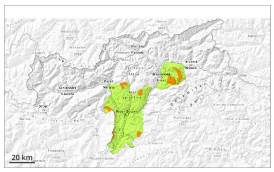

Neige ancienne (Sous-couche fragile persistante)

Limite de la forêt

Neige soufflée (Neige ventée)

Limite de la forêt

Neige récemment soufflée à évaluer de manière critique. Des couches fragiles dans la neige ancienne peuvent être déclenchées de manière isolée.

Des couches fragiles dans la neige ancienne peuvent être déclenchées de manière isolée par des amateurs de sports d'hiver isolés, spécialement sur les itinéraires rarement fréquentés. Prudence surtout sur les pentes raides exposées à l'ouest, au nord et à l'est au-dessus de la limite de la forêt. Les endroits dangereux sont difficilement identifiables. Des avalanches sont généralement de taille moyenne.

En outre les accumulations de neige soufflée sont partiellement encore fragiles dans les combes, couloirs et derrière les ruptures de terrain. De tels endroits dangereux se situent sur les pentes exposées au nord, à l'est et au sud-est au-dessus de la limite de la forêt.

Une certaine retenue est appropriée.

Manteau neigeux

Modèles de danger md.1: sous-couche fragile persistante | md.8: givre de surface enneigé

À partir de midi il tombera de 20 à 30 cm de neige, localement plus. Le vent souffle localement fortement à tempétueusement.
Le vent parfois tempétueux transporte la neige fraîche. Des accumulations de neige soufflée en partie fragiles se forment.

Le manteau neigeux est parfois fragile. La neige fraîche et la neige soufflée reposent sur une couche fragile de neige ancienne. Ceci surtout sur les pentes exposées à l'ouest, au nord et à l'est au-dessus de la limite de la forêt.

Tendance

Des couches fragiles dans la neige ancienne constituent le danger principal.