Jeudi 30.04.2026

Publié 29 04 2026, 17:00

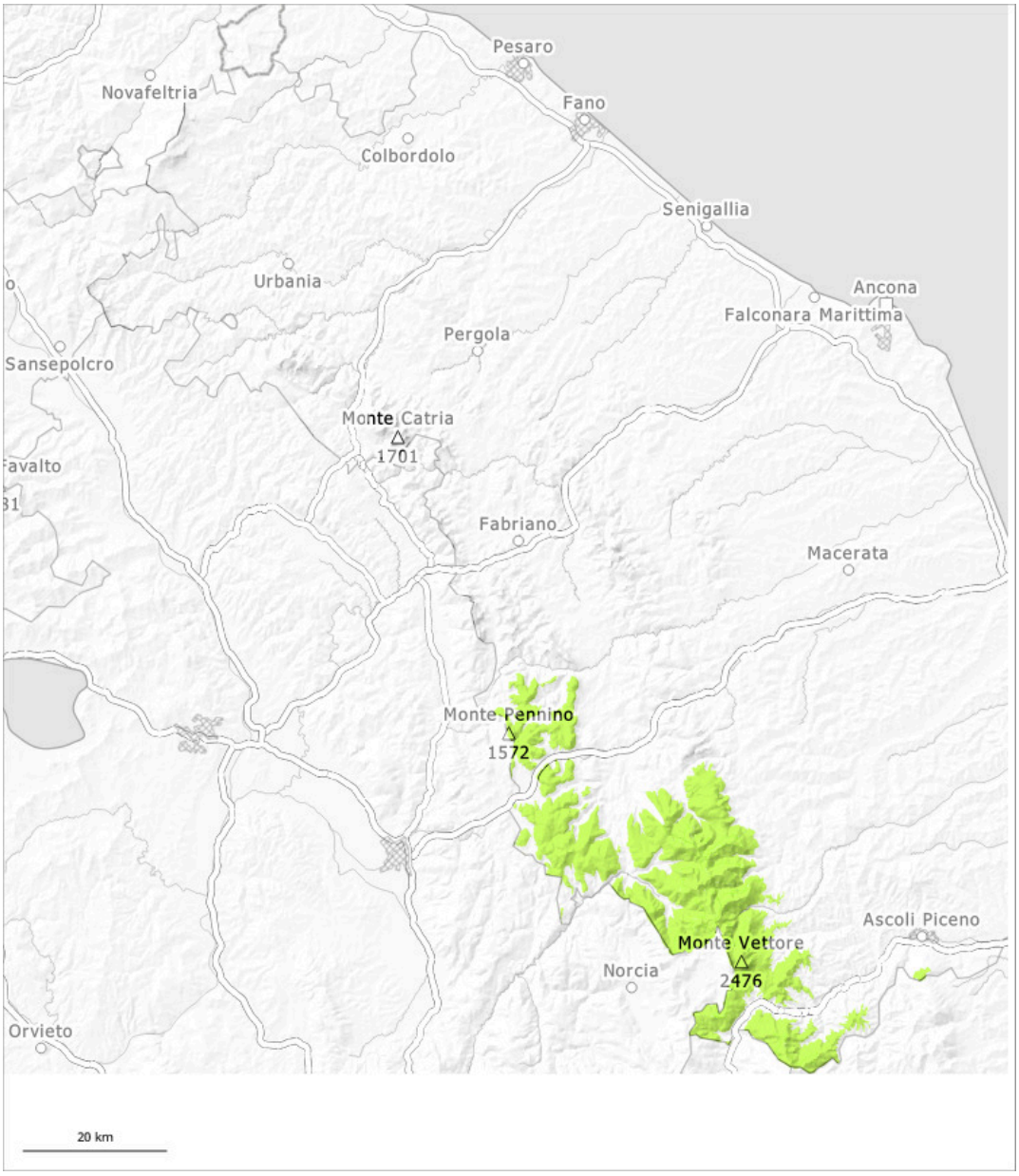

1	2	3	4	5
faible	limité	marqué	fort	très fort

Degré de danger 1 - Faible

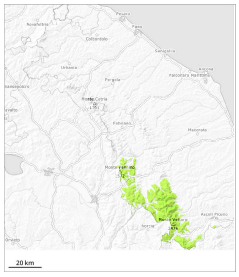

1

Tendance: danger d'avalanche constant
leVendredi 01 05 2026

Avalanches mouillées (Neige humide)

N S

1800m

Attention à la neige mouillée et glissante.

Spécialement à haute altitude des avalanches de glissement et coulées mouillées de petite et rarement moyenne taille sont toujours possibles surtout à partir des zones de départ pas encore déchargées.

Manteau neigeux

Modèles de danger md.10: situation de printemps

En dessous d'environ 1800 m il n'y a que peu de neige. Dans les combes et couloirs à haute altitude on observe encore beaucoup de neige. Les conditions météorologiques printanières entraînent une humidification croissante du manteau neigeux.