Mercredi 25.03.2026

Publié 24 03 2026, 17:00

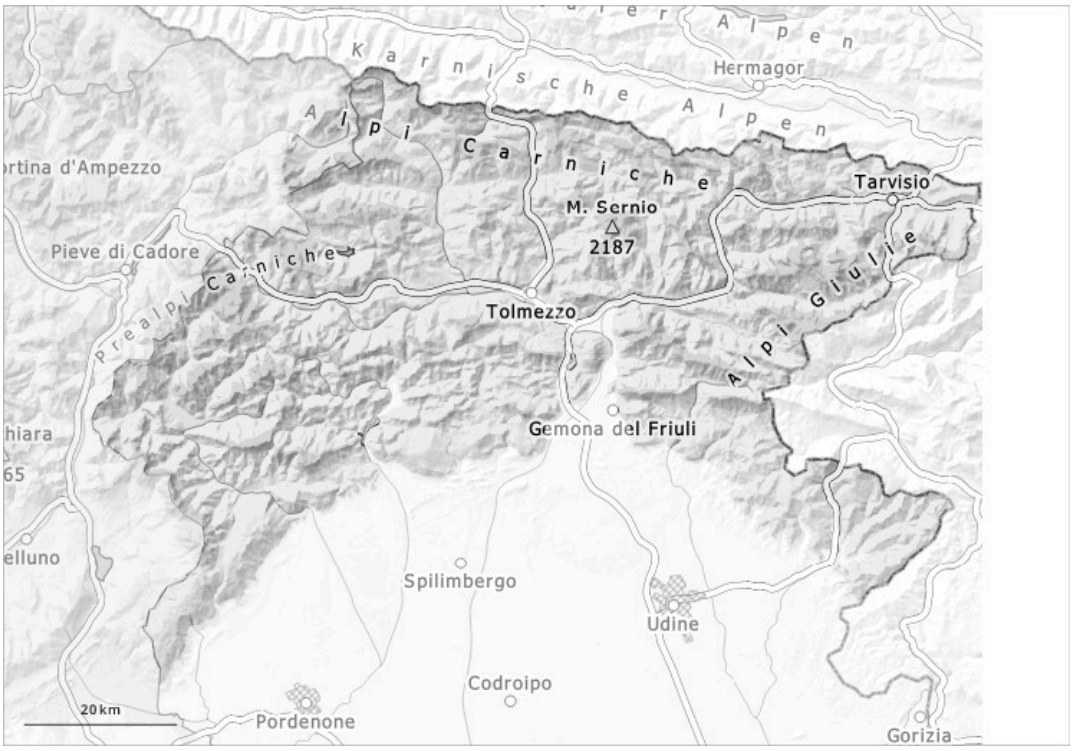

1	2	3	4	5
faible	limité	marqué	fort	très fort

Degré de danger 2 - Limité

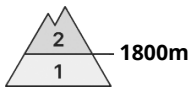

Tendance: Augmentation du danger d'avalanche
leJeudi 26 03 2026

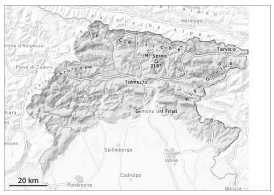

Neige soufflée
(Neige ventée)

Neige
ancienne
(Sous-couche
fragile
persistante)

En altitude les endroits dangereux sont plus fréquents et plus étendus.

Les accumulations de neige soufflée restent parfois fragiles. Elles doivent être évaluées avec précaution. Les endroits dangereux se situent surtout au pied des parois rocheuses, ainsi que près des crêtes, combes et couloirs. Des avalanches peuvent en de nombreux endroits être déclenchées avec en général une surcharge importante. Il convient de tenir compte du danger d'être emporté et entraîné dans une chute. Les randonnées demandent un choix réfléchi des itinéraires.

Manteau neigeux

At low and mid-mountain altitudes, the various phases of melting and refreezing have generally favored the formation of a hard, load-bearing surface crust that may become wetter during the day. At higher altitudes, the snowpack is more variable, as these crusts, often load-bearing, alternate with localized accumulations of wind-drifted snow, which are generally clearly visible. Dans le manteau neigeux des couches fragiles sont présentes, surtout sur les pentes à l'ombre.

Tendance

Chutes de neige jusqu'à basse altitude.