aineva.it

Martedì 31.03.2026

Aggiornato30.03.2026 alle ore 20:03

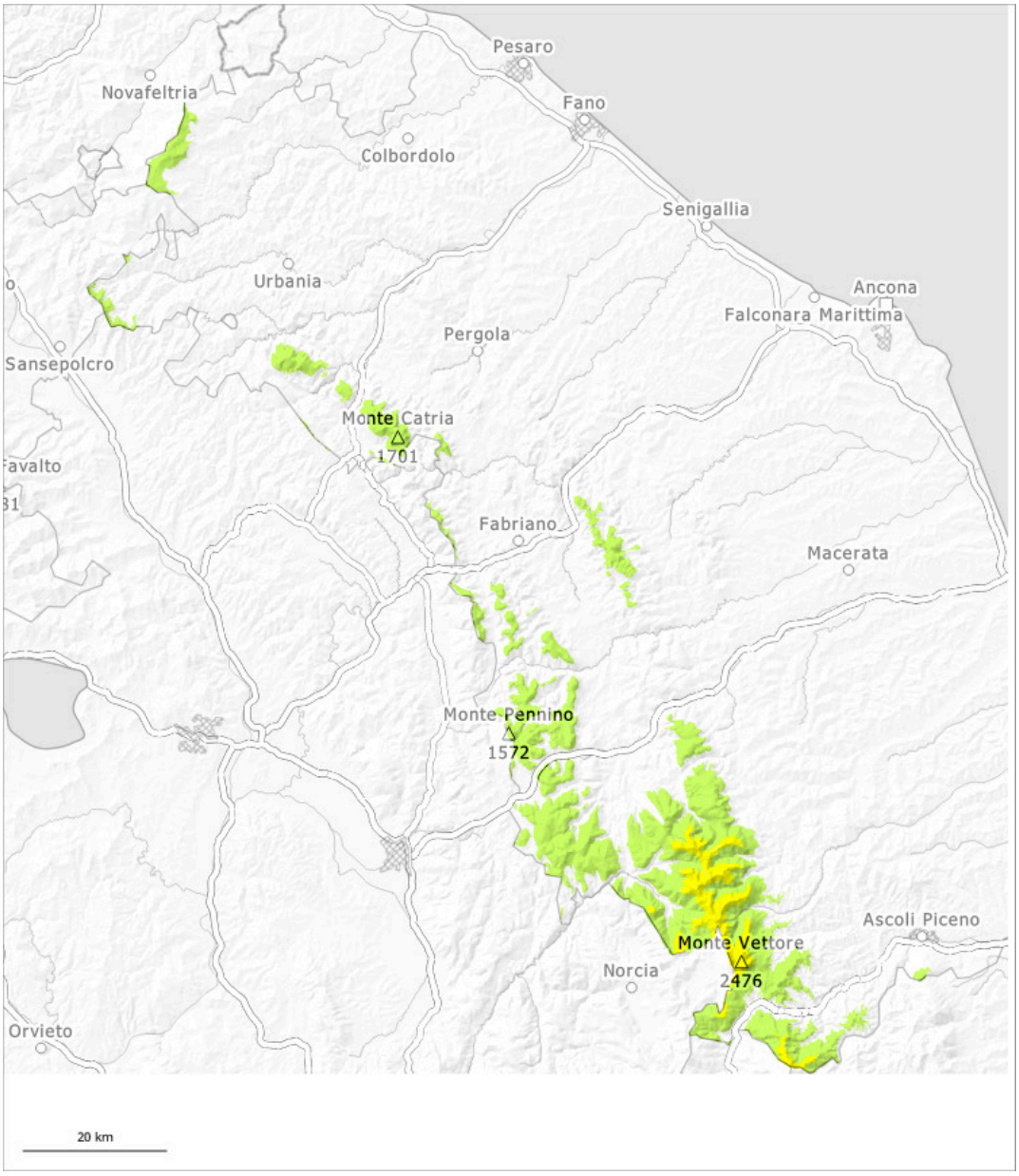

1	2	3	4	5
debole	moderato	marcato	forte	molto forte

Grado di pericolo 2 - Moderato

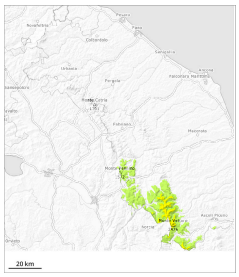

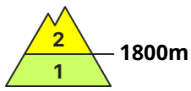

Tendenza: pericolo valanghe in aumento
per Mercoledì il 01.04.2026

Lastrone da vento

Neve bagnata

Neve fresca e neve ventata a tutte le esposizioni. Al di sopra dei 1900 m circa gli accumuli di neve ventata sono più grandi. La neve ventata deve essere valutata con attenzione.

Con neve fresca e vento da forte a tempestoso proveniente da nord est soprattutto nelle zone riparate dal vento si formeranno accumuli di neve ventata in parte instabili. A tutte le esposizioni e al di sopra dei 1800 m circa sono ancora possibili valanghe di neve a lastroni di medie e, a livello isolato, di grandi dimensioni. Con le nevicate, sono ancora possibili valanghe umide per lo più di piccole dimensioni al di sotto dei 1800 m circa.

Manto nevoso

La neve fresca e quella ventata poggiano per lo più su un manto di neve vecchia umida. Gli accumuli di neve ventata devono essere valutati con attenzione.

Grado di pericolo 1 - Debole

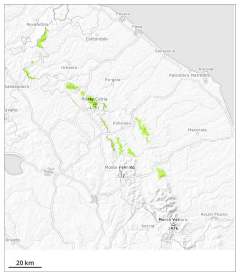

1

Tendenza: pericolo valanghe in aumento
per Mercoledì il 01.04.2026

Neve fresca

Saranno possibili isolate valanghe spontanee.

Con le nevicate, soprattutto sui pendii ripidi sono ancora possibili valanghe di piccole dimensioni.

Manto nevoso

Queste condizioni meteo primaverili causeranno un leggero assestamento del manto nevoso. Ciò soprattutto sui pendii soleggiati ripidi.