Domenica 22.02.2026

Pubblicato il 21.02.2026 alle ore 17:00

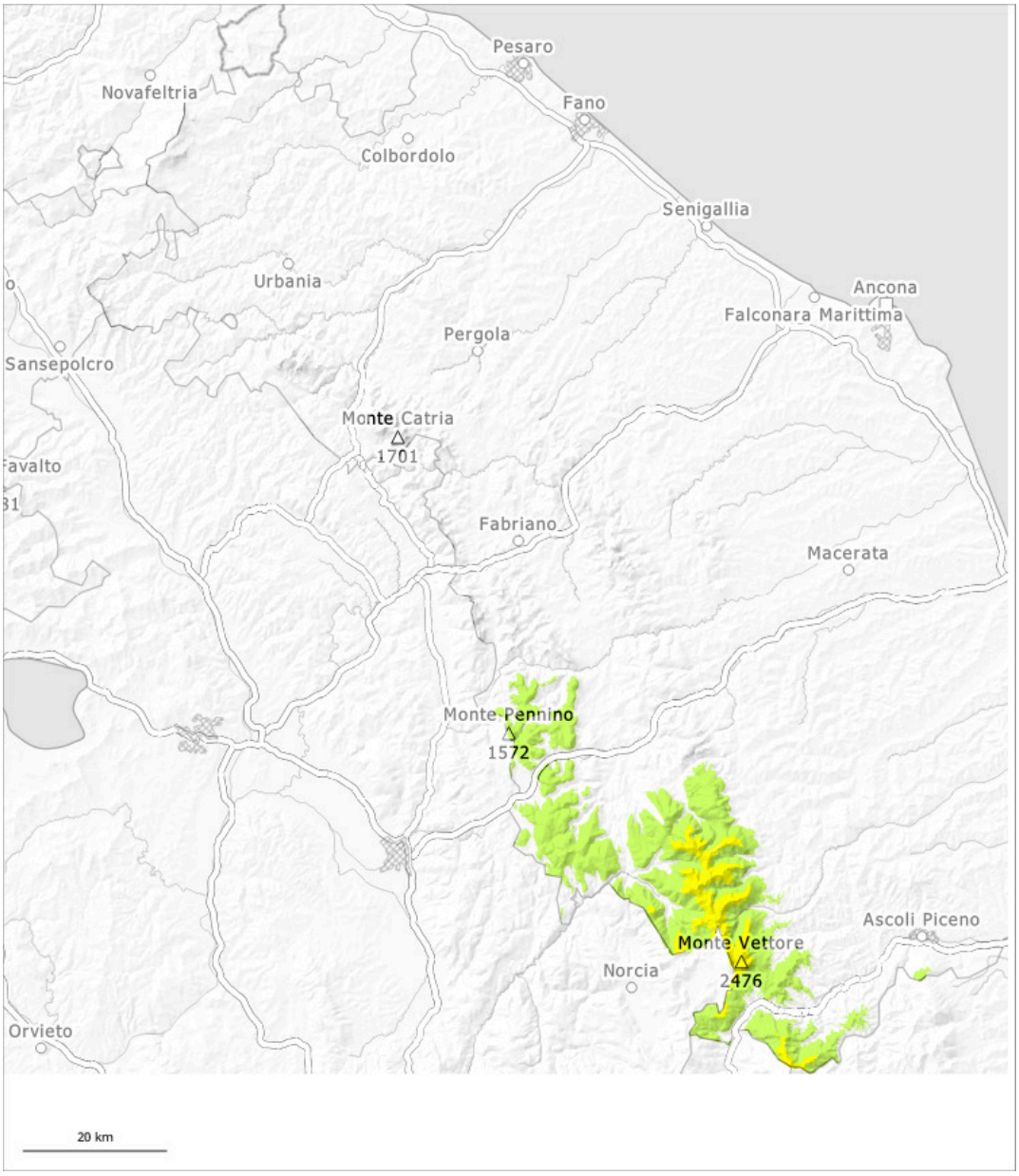

1	2	3	4	5
debole	moderato	marcato	forte	molto forte

Grado di pericolo 2 - Moderato

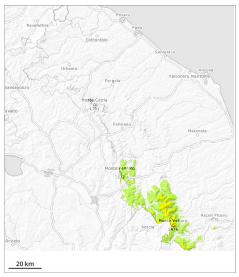

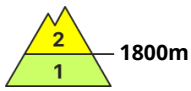

Tendenza: pericolo valanghe in aumento
per Lunedì il 23.02.2026

Neve bagnata

Strati deboli persistenti

La principale fonte di pericolo è costituita da valanghe umide e bagnate. Ancora possibili valanghe di neve a lastroni. Valanghe asciutte e umide sui pendii esposti a nord est, nord e nord ovest. Valanghe umide e bagnate sui pendii esposti a ovest, sud ed est.

I punti pericolosi per valanghe umide si trovano soprattutto sui pendii soleggiati ripidi. I punti pericolosi per valanghe asciutte si trovano soprattutto sui pendii ombreggiati ripidi. Particolarmente sfavorevoli sono i canaloni e le conche, (--). Con il rialzo termico, la probabilità di distacco di valanghe umide e bagnate aumenterà soprattutto sui pendii soleggiati ripidi.

Manto nevoso

Negli ultimi giorni soprattutto nelle conche, nei canaloni e dietro ai cambi di pendenza si sono formati accumuli di neve ventata in parte spessi. Nelle conche e nei canaloni al di sopra dei 1800 m circa è presente molta neve. A partire dal mattino le condizioni meteo primaverili causeranno un progressivo inumidimento del manto nevoso.