aineva.it

Montag 13.04.2026

Veröffentlicht am 12.04.2026 um 17:00

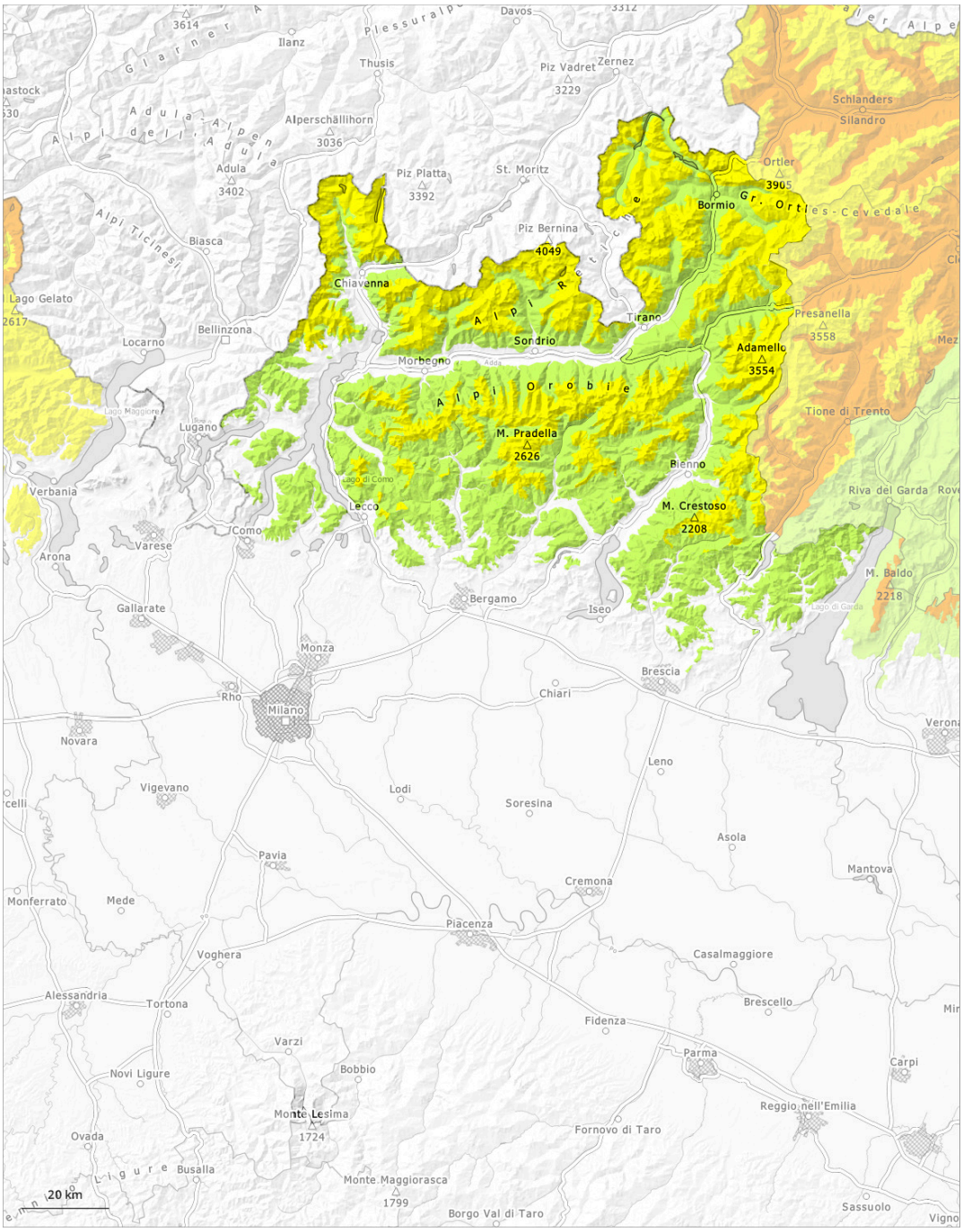

1	2	3	4	5
gering	mäßig	erheblich	groß	sehr groß

Gefahrenstufe 2 - Mäßig

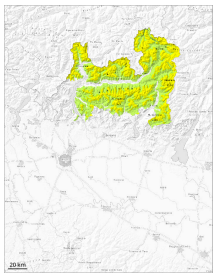

Waldgrenze

Tendenz: Lawinengefahr bleibt gleich
am Dienstag, den 14.04.2026

Nassschnee

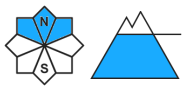

Waldgrenze

Neuschnee

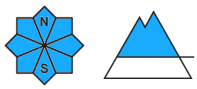

Waldgrenze

Neu- und Triebschnee vom Montag verbinden sich an allen Expositionen recht gut mit dem Altschnee.

Mit Schneefall oberhalb von rund 1800 m und mäßigem bis starkem Wind entstehen frische Triebschneeansammlungen.

Schneedecke

Gefahrenmuster gm.6: lockerer schnee und wind | gm.10: frühjahrssituation

Der Neuschnee verbindet sich an allen Expositionen oberhalb von rund 2000 m recht gut mit dem Altschnee. In der Altschneedecke sind besonders an Schattenhängen einzelne Schwachschichten vorhanden.

Gefahrenstufe 1 - Gering

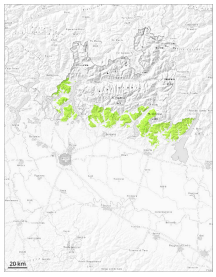

1

Tendenz: Lawinengefahr bleibt gleich
am Dienstag, den 14.04.2026

Nassschnee

N S

1800m

Es fällt verbreitet Regen bis in hohe Lagen.

Die Schneeoberfläche ist nicht gefroren und ist schon am Morgen aufgeweicht.

Schneedecke

Gefahrenmuster gm.10: frühjahrssituation

Mit starkem Regen bis in hohe Lagen und teils starkem Wind entsteht eine ungünstige Lawinensituation.