Sonntag 19.04.2026

Veröffentlicht am 18.04.2026 um 17:00

Vormittag

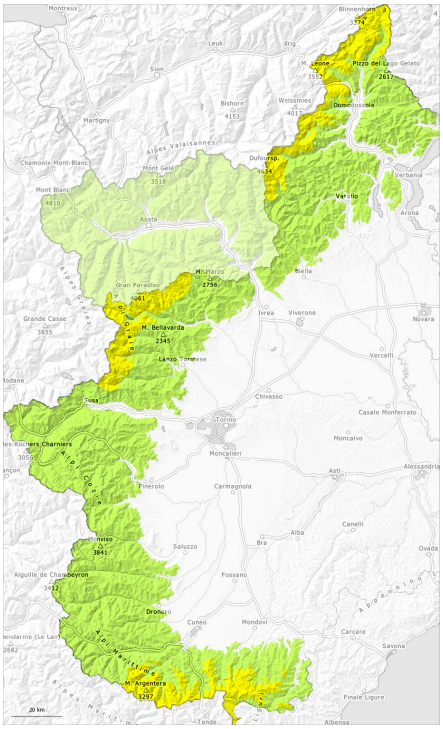

Nachmittag

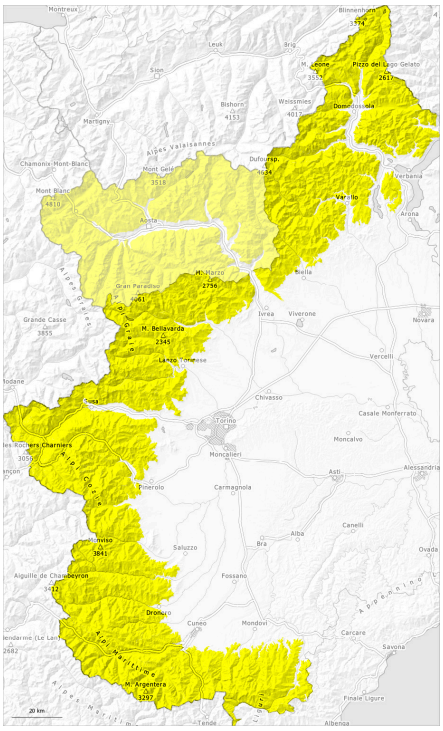

1	2	3	4	5
gering	mäßig	erheblich	groß	sehr groß

Gefahrenstufe 2 - Mäßig

AM:

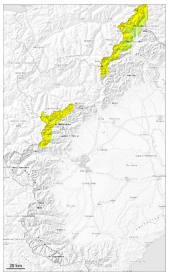

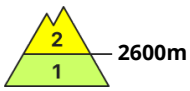

Tendenz: Lawinengefahr bleibt gleich
am Montag, den 20.04.2026

Altschnee

PM:

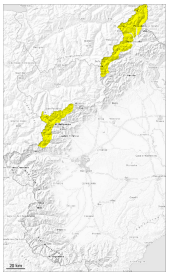

Tendenz: Lawinengefahr bleibt gleich
am Montag, den 20.04.2026

Altschnee

Nassschnee

Die Verhältnisse sind am Morgen frühlingshaft. Die Gefahr von feuchten und nassen Lawinen steigt im Tagesverlauf an.

Die Schneeoberfläche gefriert tragfähig. Die Wetterbedingungen führen ab dem Vormittag zu einer zunehmenden Anfeuchtung der Schneedecke.

Aus noch nicht entladenen Einzugsgebieten und an sehr steilen Hängen sind mit der Durchnässung weiterhin kleine und mittlere Gleitschneelawinen und feuchte Rutsche möglich.
Hohe Lagen und Hochgebirge: Die oberflächennahen Schneeschichten können vereinzelt von einzelnen Wintersportlern ausgelöst werden.

Ab dem Vormittag ist es teils bewölkt. Touren sollten früh gestartet und rechtzeitig beendet werden.

Schneedecke

Gefahrenmuster gm.10: frühjahrssituation

Unterhalb von rund 3000 m: Die Schneedecke ist feucht, mit einer Schmelzharschkruste an der Oberfläche. Die Schneeoberfläche weicht schon am Vormittag auf.

Mit milden Temperaturen und Schneeregen setzt sich die Schneedecke am Wochenende. Dies vor allem in tiefen und mittleren Lagen.

Die hohe Luftfeuchtigkeit führt zu einer Anfeuchtung der Schneedecke. Dies vor allem an Sonnenhängen in

mittleren und hohen Lagen und an allen Expositionen in tiefen und mittleren Lagen.
Unterhalb von rund 2400 m liegt an Südhängen nur wenig Schnee.

Tendenz

Montag: Es fällt lokal wenig Schnee. Die Lawinengefahr bleibt bestehen.

Gefahrenstufe 2 - Mäßig

AM:

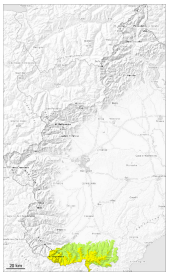

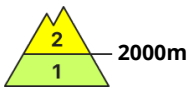

Tendenz: Lawinengefahr bleibt gleich
am Montag, den 20.04.2026

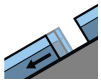

Gleitschnee

PM:

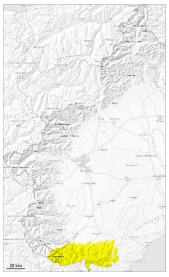

Tendenz: Lawinengefahr bleibt gleich
am Montag, den 20.04.2026

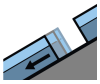

Gleitschnee

Nassschnee

Die Gefahr von feuchten und nassen Lawinen steigt im Tagesverlauf an.

Die Schneeoberfläche gefriert nur knapp und weicht schon am Vormittag auf.
V.a. an sehr steilen Hängen und im felsdurchsetzten Steilgelände sind mit der Durchnässung weiterhin kleine und vereinzelt mittlere feuchte Rutsche und Lawinen möglich. Auch in der Nacht sind einzelne Gleitschneelawinen möglich.

Hohe Lagen und Hochgebirge: Die oberflächennahen Schneeschichten können vereinzelt von einzelnen Wintersportlern ausgelöst werden.
Spontane Lawinen und Durchbrechen in den Altschnee zeigen den schwachen Schneedeckenaufbau.

Touren sollten rechtzeitig beendet werden.

Schneedecke

Gefahrenmuster gm.10: frühjahrssituation

Die Schneedecke ist feucht, mit einer Schmelzharschkruste an der Oberfläche.

Die frühlingshaften Wetterbedingungen führen im Tagesverlauf zu einer raschen Anfeuchtung der Schneedecke.
Unterhalb von rund 2400 m liegt an Südhängen nur wenig Schnee. Oberhalb von rund 1600 m liegt an Nordhängen noch viel Schnee.

Tendenz

Montag: Es fällt lokal wenig Regen. Die Lawinengefahr bleibt bestehen.

Gefahrenstufe 2 - Mäßig

AM:

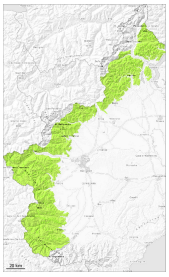

Tendenz: Lawinengefahr bleibt gleich
am Montag, den 20.04.2026

PM:

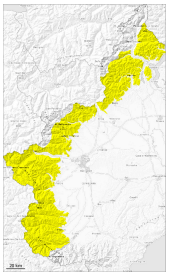

Tendenz: Lawinengefahr bleibt gleich
am Montag, den 20.04.2026

Nassschnee

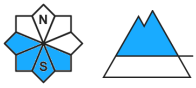

Nassschnee

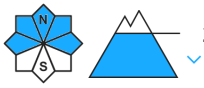

Die nächtliche Abstrahlung ist teilweise reduziert. Es sind weiterhin feuchte Rutsche und Lawinen möglich.

Vor allem in den Voralpen teils bedeckte Nacht. Die Schneeoberfläche gefriert nur knapp.
Ab dem Vormittag ist es teils bewölkt. Die Gefahr von feuchten und nassen Lawinen steigt bereits am Vormittag an.

V.a. an sehr steilen Hängen sind mit der Anfeuchtung weiterhin kleine und mittlere feuchte und nasse Lawinen möglich.

Touren sollten sehr früh gestartet und rechtzeitig beendet werden.

Schneedecke

Gefahrenmuster gm.10: frühjahrssituation

Die nächtliche Abstrahlung war teilweise reduziert.
Die Schneeoberfläche gefriert nur in hohen Lagen tragfähig und weicht schneller auf als am Vortag. Dies vor allem unterhalb der Waldgrenze.

Unterhalb von rund 2200 m liegt an Südhängen kein Schnee.

Es fällt vor allem in den Voralpen etwas Regen. Mit milden Temperaturen und hoher Luftfeuchtigkeit kann sich die Schneedecke in den nächsten Tagen nicht verfestigen.

Tendenz

Montag: Es fällt wenig Regen. Die Lawinengefahr bleibt bestehen.