Jeudi 09.04.2026

Publié 08 04 2026, 17:00

Matin

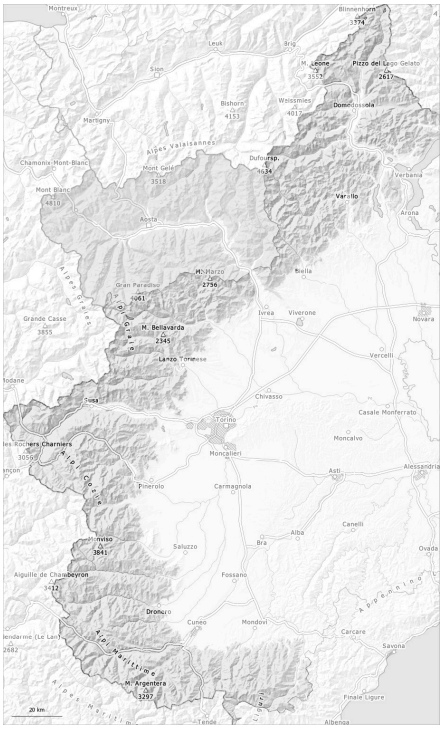

Après-midi

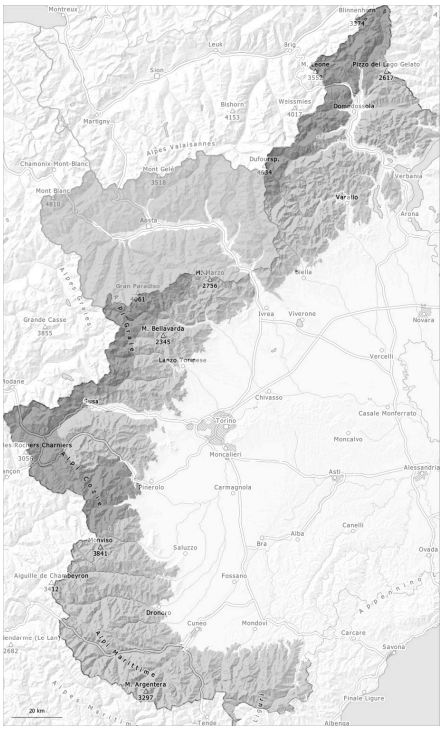

1	2	3	4	5
faible	limité	marqué	fort	très fort

Degré de danger 3 - Marqué

AM:

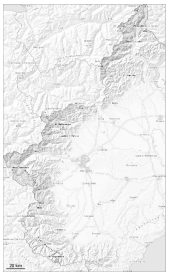

Tendance: Diminution du danger d'avalanche
leVendredi 10 04 2026

PM:

Tendance: Diminution du danger d'avalanche
leVendredi 10 04 2026

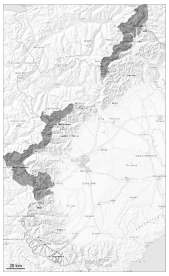

Avalanches mouillées (Neige humide)

Avalanches mouillées (Neige humide)

Des avalanches mouillées en cours de journée de moyenne et rarement grande taille sont toujours possibles avec le réchauffement diurne et le rayonnement solaire.

Il fait très chaud.

Le matin, il règne généralement des conditions favorables, puis le danger d'avalanches mouillées et de glissement augmente.
Les conditions météorologiques provoquent une rapide fragilisation du manteau neigeux surtout sur les pentes raides exposées à l'est, au sud-est et à l'ouest.

Avec le réchauffement diurne et le rayonnement solaire des avalanches humides et mouillées de moyenne et rarement grande taille sont toujours possibles surtout au pied des parois rocheuses sur les pentes extrêmement raides exposées à l'est, au sud-est et à l'ouest. Ceci également sur les pentes très raides à l'ombre en dessous d'environ 2500 m. , l'humidification atteint pour la première fois les couches fragiles persistantes à l'intérieur du manteau neigeux.

Les randonnées et descentes hors-piste devraient être commencées et terminées très tôt.

Manteau neigeux

Modèles de danger md.10: situation de printemps

Le rayonnement nocturne était bon. La surface de la neige regèle et devient porteuse et se ramollit rapidement.

Au cours des derniers jours l'activité des moyennes avalanches mouillées et avalanches de glissement spontanées a augmenté progressivement. Avec les températures douces et le rayonnement solaire le manteau neigeux s'est tassé dans les derniers jours. Les conditions météorologiques printanières ont entraîné une solidification progressive du manteau neigeux.

Spécialement sur les pentes raides à l'ombre à haute altitude: Le manteau neigeux est sec. Au milieu du manteau neigeux des couches fragiles très isolées sont présentes.

En altitude on trouve suivant l'influence du vent des hauteurs de neiges très différentes.
À basse et moyenne altitude le manteau neigeux est humide. À basse altitude et sur les pentes ensoleillées le manteau neigeux se ramollit rapidement.

Tendance

Avec le vent de nord-ouest le danger d'avalanches mouillées et de glissement diminue un peu.

Degré de danger 2 - Limité

AM:

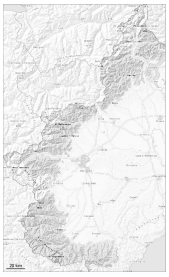

Tendance: danger d'avalanche constant
leVendredi 10 04 2026

PM:

Tendance: danger d'avalanche constant
leVendredi 10 04 2026

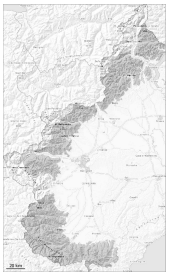

Avalanches mouillées (Neige humide)

2500m

Avalanches mouillées (Neige humide)

2500m

Le danger d'avalanches de neige mouillée et de glissement augmente dès la matinée.

Le matin, il règne généralement des conditions favorables, puis le danger d'avalanches mouillées et de glissement augmente. Il fait très chaud.

Les conditions météorologiques provoquent une rapide fragilisation du manteau neigeux surtout sur les pentes raides exposées à l'est, au sud-est et à l'ouest.
Avec le réchauffement diurne et le rayonnement solaire des avalanches humides et mouillées de moyenne taille sont toujours possibles surtout au pied des parois rocheuses sur les pentes extrêmement raides exposées à l'est, au sud-est et à l'ouest. Ceci également sur les pentes très raides à l'ombre en dessous d'environ 2500 m. , l'humidification atteint pour la première fois les couches fragiles persistantes à l'intérieur du manteau neigeux.

Les randonnées et descentes hors-piste devraient être commencées et terminées très tôt.

Manteau neigeux

Modèles de danger md.10: situation de printemps

Le rayonnement nocturne était bon. La surface de la neige regèle et devient porteuse et se ramollit rapidement, notamment sur les pentes exposées à l'est, au sud-est et à l'ouest comme à basse et moyenne altitude.

Au cours des derniers jours l'activité des petites et moyennes avalanches mouillées et avalanches de glissement spontanées a augmenté. Avec les températures douces et le rayonnement solaire le manteau neigeux s'est tassé dans les derniers jours. Les conditions météorologiques printanières ont entraîné une solidification progressive du manteau neigeux.

Spécialement sur les pentes raides à l'ombre à haute altitude: Le manteau neigeux est sec. Au milieu du manteau neigeux des couches fragiles très isolées sont présentes.

En altitude on trouve suivant l'influence du vent des hauteurs de neiges très différentes.
À basse et moyenne altitude le manteau neigeux est humide. À basse altitude et sur les pentes ensoleillées le manteau neigeux se ramollit rapidement.

Tendance

Le danger d'avalanches de glissement et de coulées humides subsiste.