Jeudi 26.03.2026

Publié 25 03 2026, 17:00

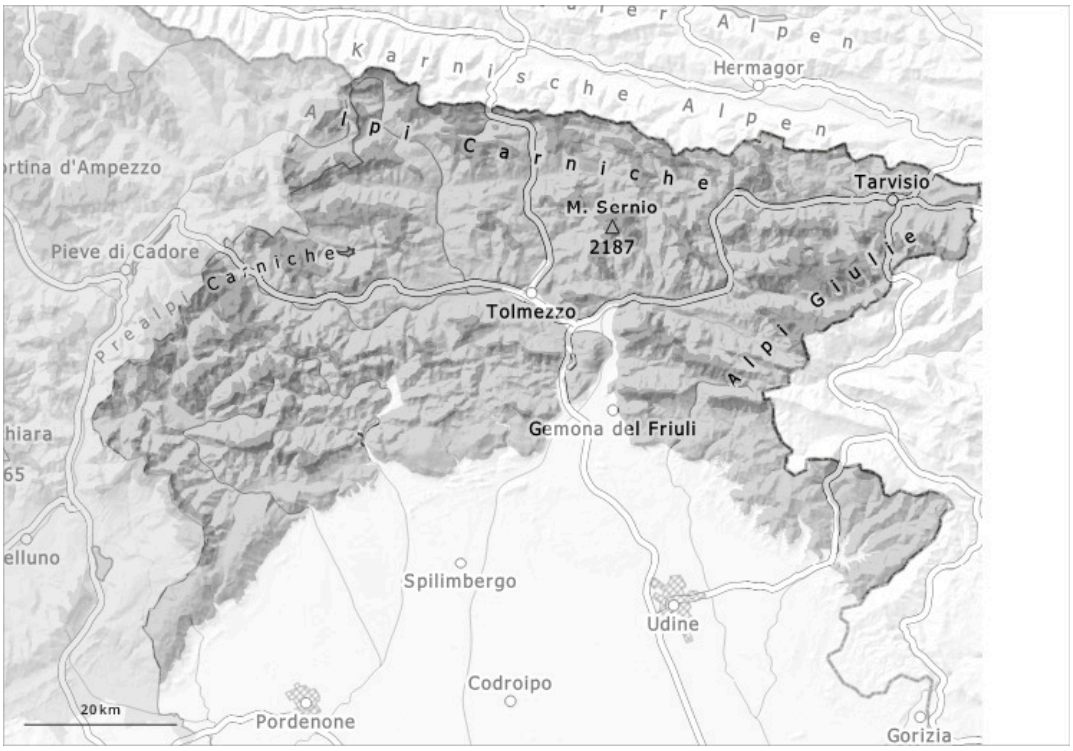

1	2	3	4	5
faible	limité	marqué	fort	très fort

Degré de danger 3 - Marqué

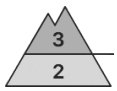

Limite de la forêt

Tendance: danger d'avalanche constant
leVendredi 27 03 2026

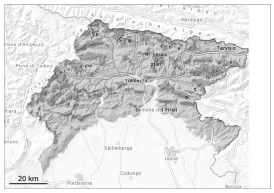

Neige fraîche

Limite de la forêt

Neige soufflée
(Neige ventée)

Limite de la forêt

Neige
ancienne
(Sous-couche
fragile
persistante)

Limite de la forêt

Neige soufflée
(Neige ventée)

Limite de la forêt

Augmentation du danger d'avalanches avec la neige fraîche et le vent fort.

Avec les précipitations le nombre et l'étendue des endroits dangereux augmentent. Les accumulations récentes de neige soufflée se lient mal avec la neige ancienne. Elles constituent le danger principal. Les endroits dangereux se situent surtout au pied des parois rocheuses, ainsi que près des crêtes, combes et couloirs. Les avalanches peuvent se déclencher spontanément surtout dans les régions concernées par les précipitations principales et parfois atteindre une très grande taille.

Manteau neigeux

Les accumulations de neige soufflée se développent encore avec la neige fraîche et le vent fort. The expected fresh snow, which will be heavier in the eastern parts of our region, accompanied by strong winds from the north, will form a snowpack that, especially on sunny slopes, will have a hard surface crust in many places. On shaded slopes, however, in addition to the old weak basal layers, the presence of granular snow and frost crystals has been reported in the surface layers.

Tendance

Les accumulations de neige soufflée se développent encore avec le vent fort.

> Il fait un temps très nuageux en général.