aineva.it

Mercoledì 29.04.2026

Pubblicato il 28.04.2026 alle ore 17:00

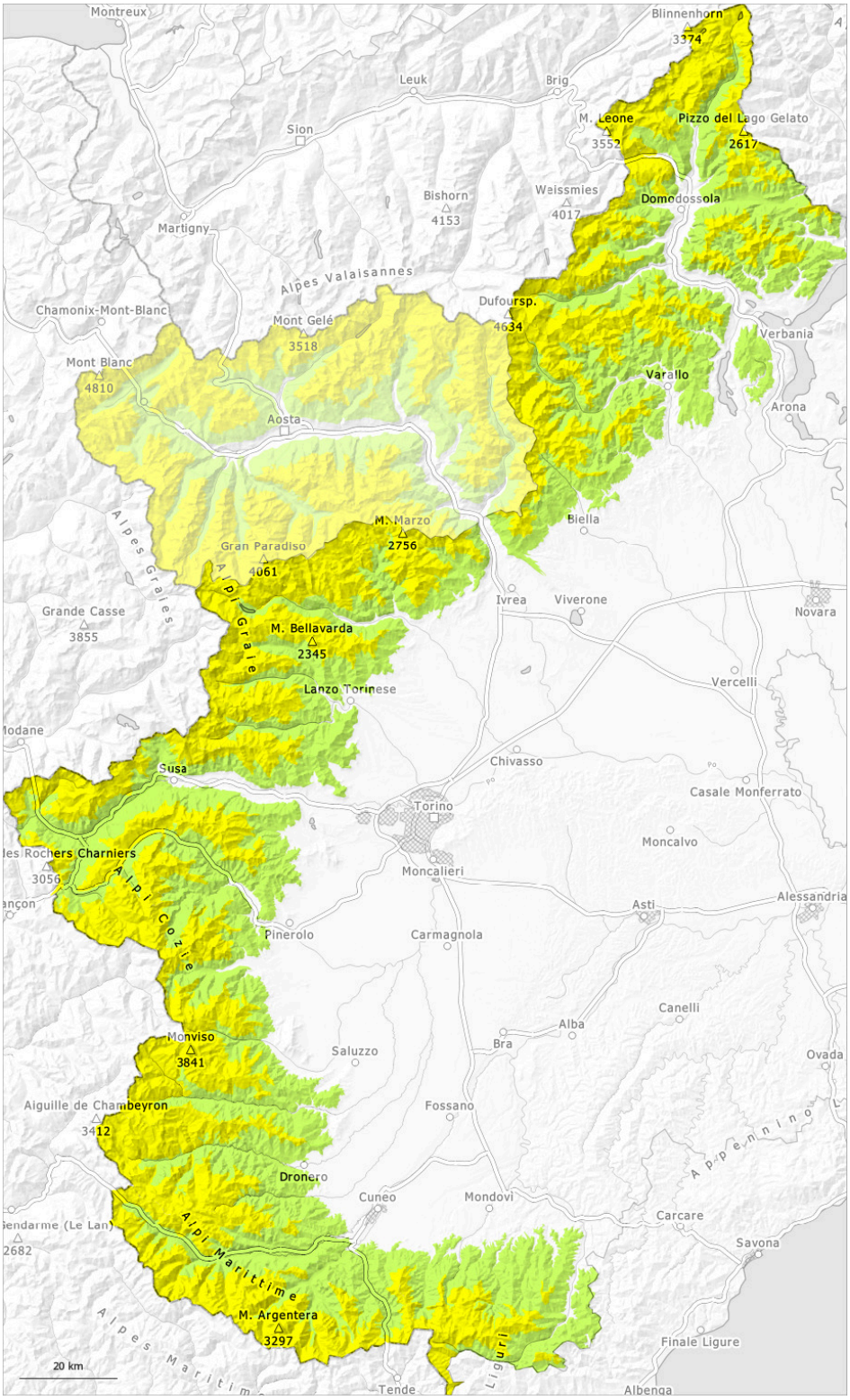

1	2	3	4	5
debole	moderato	marcato	forte	molto forte

Grado di pericolo 2 - Moderato

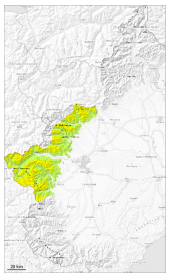

2400m

Tendenza: pericolo valanghe stabile
per Giovedì il 30.04.2026

Neve bagnata

2400m

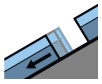

Valanghe di slittamento

2400m

La principale fonte di pericolo è costituita da valanghe umide e bagnate.

A livello locale nelle ultime ore sono caduti da 2 a 5 cm di neve al di sopra dei 2500 m circa. Oggi il tempo sarà nuvoloso. Al di sopra dei 2500 m circa: A livello locale, oggi cadrà un po' di neve.

A partire dal mattino queste condizioni meteo causeranno a tutte le esposizioni tra i 2100 e i 2700 m circa un inumidimento del manto nevoso. Con l'umidificazione, sono possibili colate e valanghe umide, che a livello isolato possono raggiungere dimensioni medie. Ciò specialmente sui pendii ripidi ad alta quota e sui pendii molto ripidi esposti a ovest, nord ed est alle quote di bassa e media montagna.

Manto nevoso

Situazione tipo st.3: pioggia su neve

Con le temperature miti, negli ultimi giorni il manto nevoso si è consolidato.

Notte coperta: La superficie del manto nevoso si è rigelata ed è portante solo ad alta quota. Alle quote di bassa e media montagna: La superficie del manto nevoso non è praticamente quasi riuscita a rigelarsi.

Nel corso della giornata la pioggia causerà al di sopra dei 2600 m circa un rapido inumidimento del manto nevoso.
Al di sotto dei 2400 m circa è presente solo poca neve sui pendii esposti a sud.

Grado di pericolo 2 - Moderato

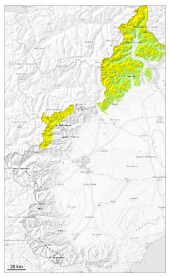

2400m

Tendenza: pericolo valanghe stabile
per Giovedì il 30.04.2026

Neve bagnata

2400m

Neve bagnata

2400m

La principale fonte di pericolo è costituita da valanghe umide e bagnate.

In alcune regioni ieri sono caduti 5 cm di neve al di sopra dei 2500 m circa, localmente sino a 10 cm. Oggi il tempo sarà nuvoloso. A livello locale, fino a sera cadrà un po' di neve. Cadrà pioggia sino ai 2300 m.

La superficie del manto nevoso non riuscirà a rigelarsi bene e si ammorbidirà rapidamente. La neve fresca si legherà piuttosto bene con la neve vecchia. Ma sono possibili isolate valanghe spontanee per lo più di piccole dimensioni.

A partire dal mattino l'alta umidità dell'aria causerà a tutte le esposizioni soprattutto alle quote di media montagna un inumidimento del manto nevoso. Con l'umidificazione, sono possibili colate e valanghe umide, che a livello isolato possono raggiungere dimensioni medie.

Nelle regioni più colpite dalle precipitazioni e sui pendii ripidi il pericolo di valanghe è leggermente superiore.

Manto nevoso

Situazione tipo st.4: freddo su caldo / caldo su freddo | st.3: pioggia su neve

Ad alta quota e in alta montagna: Con le forti oscillazioni di temperatura, il manto nevoso si è consolidato. La parte superiore del manto nevoso è umida, con una superficie formata da neve a debole coesione che poggia su una crosta a malapena portante. Ciò nelle regioni interessate dalle nevicate.

Al di sotto dei 2500 m circa: Il manto nevoso è umido. Inoltre è presente solo poca neve sui pendii esposti a sud.

Tendenza

Con il rialzo termico e l'irradiazione solare diurni, leggero aumento del pericolo di valanghe umide.

Grado di pericolo 2 - Moderato

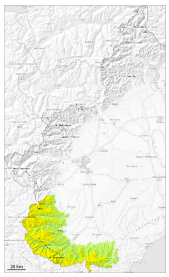

2400m

Tendenza: pericolo valanghe stabile
per Giovedì il 30.04.2026

Neve bagnata

2400m

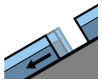

Valanghe di slittamento

2400m

La principale fonte di pericolo è costituita da valanghe umide e bagnate.

Ieri è caduta pioggia sino ai 2600 m. Al mattino il tempo sarà nuvoloso. A livello locale, a partire da mezzogiorno cadrà pioggia sino ai 2500 m. Le condizioni per le escursioni sono sfavorevoli.

Le condizioni meteo hanno causato a tutte le esposizioni a tutte le altitudini un inumidimento del manto nevoso.

Con l'umidificazione, in qualunque momento sono possibili valanghe umide spontanee, che a livello isolato possono raggiungere dimensioni medie. Ciò specialmente sui pendii ripidi ad alta quota e sui pendii molto ripidi esposti a ovest, nord ed est alle quote di bassa e media montagna.

Manto nevoso

Situazione tipo st.3: pioggia su neve | st.10: situazione primaverile

Al di sopra dei 2500 m circa: Con le temperature miti, negli ultimi giorni il manto nevoso si è consolidato. La superficie del manto nevoso non è riuscita a rigelarsi durante la notte coperta e si ammorbidirà rapidamente.

Al di sotto dei 2500 m circa: La pioggia ha causato diffusamente un massiccio inumidimento del manto nevoso. Inoltre è presente solo poca neve sui pendii esposti a sud.