Sabato 18.04.2026

Pubblicato il 17.04.2026 alle ore 17:00

Mattina

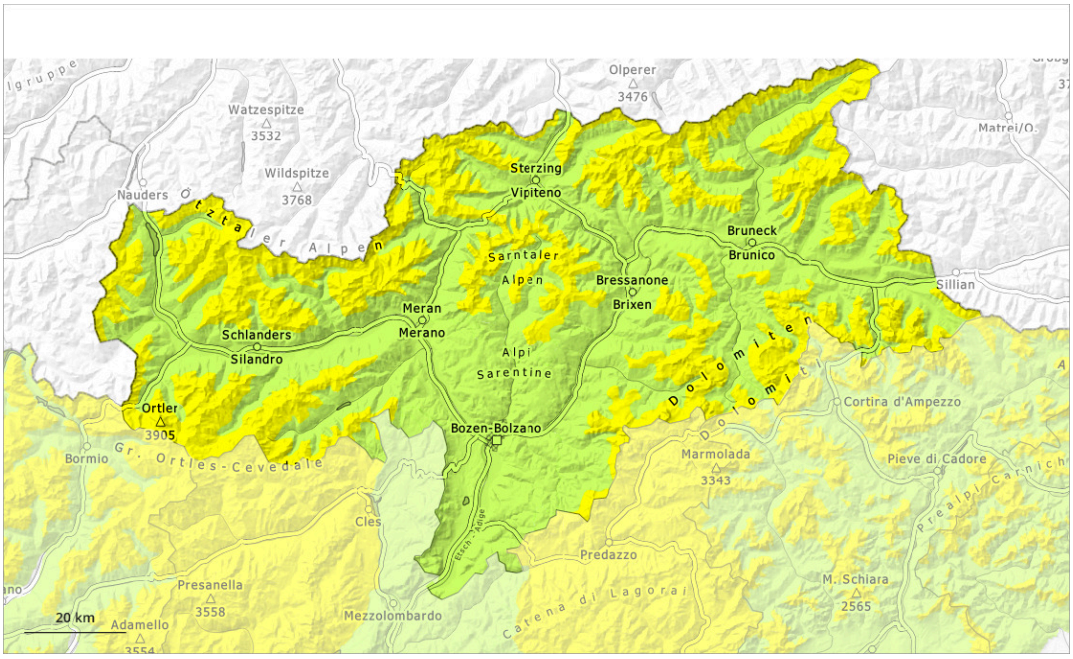

pomeriggio

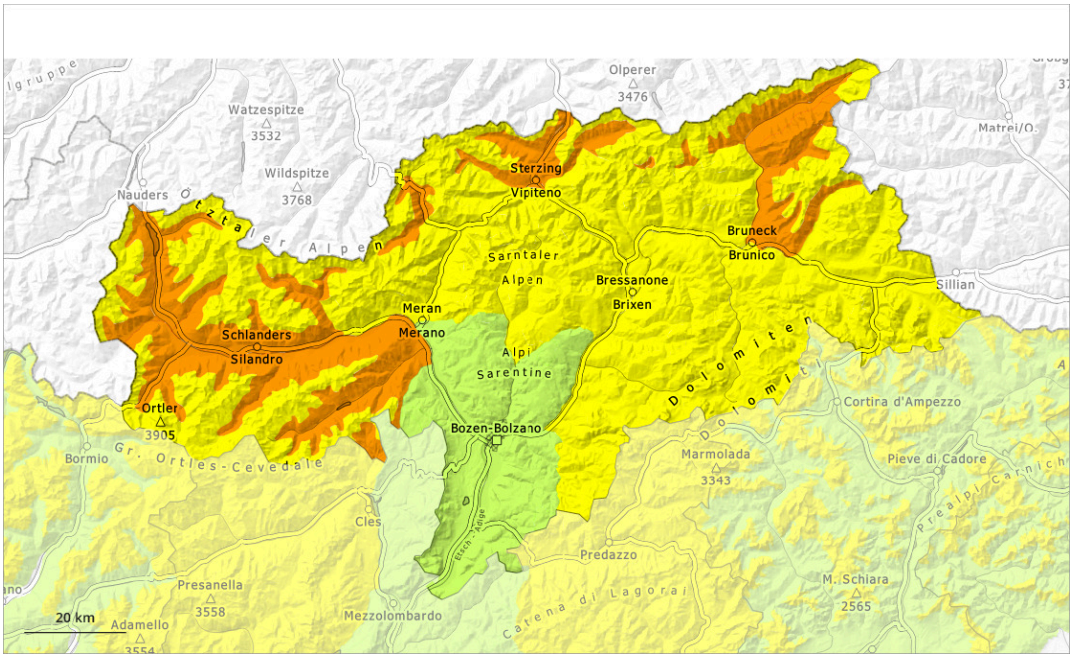

1	2	3	4	5
debole	moderato	marcato	forte	molto forte

Grado di pericolo 3 - Marcato

AM:

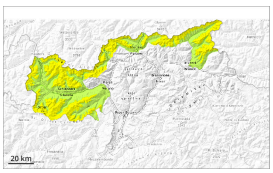

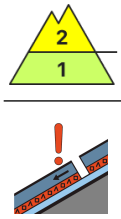

2500m

Tendenza: pericolo valanghe stabile
per Domenica il 19.04.2026

Strati deboli persistenti

2500m

PM:

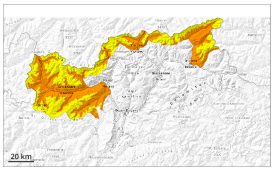

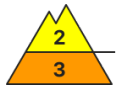

3000m

Tendenza: pericolo valanghe stabile
per Domenica il 19.04.2026

Neve bagnata

3000m

Strati deboli persistenti

2500m

Nel corso della giornata aumento del pericolo di valanghe di neve bagnata.

Con il rialzo termico e l'irradiazione solare diurni, nel corso della giornata il pericolo di valanghe di neve bagnata aumenterà prepotentemente. Le valanghe bagnate possono in alcuni punti distaccarsi in seguito al passaggio di un singolo appassionato di sport invernali. Ciò sui pendii ombreggiati molto ripidi al di sotto dei 2500 m circa, come pure sui pendii soleggiati molto ripidi in quota. Durante il pomeriggio sono possibili valanghe spontanee. Le valanghe possono coinvolgere la neve vecchia debole e, a livello isolato, raggiungere grandi dimensioni.

Inoltre, le valanghe asciutte possono subire un distacco a livello isolato già con un debole sovraccarico, soprattutto sui pendii molto ripidi esposti a nord ovest, nord e nord est al di sopra dei 2500 m circa. Sfavorevoli sono principalmente i punti di passaggio da poca a molta neve, (--). I punti pericolosi sono difficili da individuare.

Manto nevoso

Situazione tipo st.10: situazione primaverile | st.1: strato debole persistente basale

La superficie del manto nevoso riuscirà a rigelarsi e a essere portante e si ammorbidirà nel corso della giornata. Il sole e il calore causeranno al di sotto dei 3000 m circa un progressivo impregnamento del manto nevoso.
Sui pendii ripidi esposti a nord ovest, nord e nord est: In quota, nella parte basale del manto di neve vecchia si trovano strati fragili a cristalli sfaccettati.

Tendenza

L'irraggiamento notturno sarà ridotto. In quota, al mattino le condizioni per le escursioni sono poco critiche. Con il rialzo termico diurno, nel corso della giornata il pericolo di valanghe di neve bagnata aumenterà. In alcune aree, cadrà un po' di pioggia.

Grado di pericolo 2 - Moderato

AM:

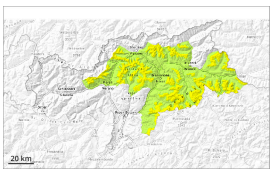

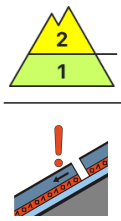

2500m

Tendenza: pericolo valanghe stabile
per Domenica il 19.04.2026

Strati deboli persistenti

2500m

PM:

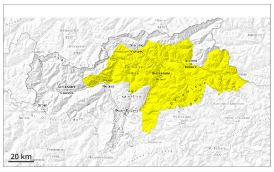

Tendenza: pericolo valanghe stabile
per Domenica il 19.04.2026

Neve bagnata

3000m

Strati deboli persistenti

2500m

Nel corso della giornata aumento del pericolo di valanghe di neve bagnata.

Con il rialzo termico e l'irradiazione solare diurni, nel corso della giornata il pericolo di valanghe di neve bagnata aumenterà. Le valanghe bagnate possono in alcuni punti distaccarsi in seguito al passaggio di un singolo appassionato di sport invernali. Ciò sui pendii ombreggiati molto ripidi al di sotto dei 2500 m circa, come pure sui pendii soleggiati molto ripidi in quota. Durante il pomeriggio sono possibili valanghe spontanee di piccole e medie dimensioni.

Isolati punti pericolosi per valanghe asciutte si trovano sui pendii ombreggiati molto ripidi al di sopra dei 2500 m circa. Sfavorevoli sono principalmente i punti di passaggio da poca a molta neve, (--). I punti pericolosi sono difficili da individuare.

Manto nevoso

Situazione tipo st.10: situazione primaverile | st.1: strato debole persistente basale

La superficie del manto nevoso riuscirà a rigelarsi e a essere portante e si ammorbidirà nel corso della giornata. Il sole e il calore causeranno alle quote medie e alte un graduale ammorbidimento del manto nevoso.
Sui pendii ripidi esposti a nord ovest, nord e nord est: In quota, nella parte basale del manto di neve vecchia si trovano strati fragili a cristalli sfaccettati.

Tendenza

L'irraggiamento notturno sarà ridotto. In quota, al mattino le condizioni per le escursioni sono poco critiche. Con il rialzo termico diurno, nel corso della giornata il pericolo di valanghe di neve bagnata aumenterà. In alcune aree, cadrà un po' di pioggia.

Grado di pericolo 1 - Debole

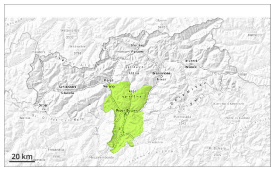

1

Tendenza: pericolo valanghe stabile
per Domenica il 19.04.2026

Neve bagnata

2000m

La neve bagnata richiede attenzione.

Sono possibili al più isolate valanghe di neve bagnata. Attenzione sui pendii ombreggiati ripidi estremi. Le valanghe sono per lo più di dimensioni piuttosto piccole.

Manto nevoso

Situazione tipo st.10: situazione primaverile st.1: strato debole persistente basale

La superficie del manto nevoso riuscirà a rigelarsi e a essere portante e si ammorbidirà nel corso della giornata.

Tendenza

Debole pericolo di valanghe. La neve bagnata richiede attenzione.