Vendredi 27.03.2026

Publié 26 03 2026, 17:00

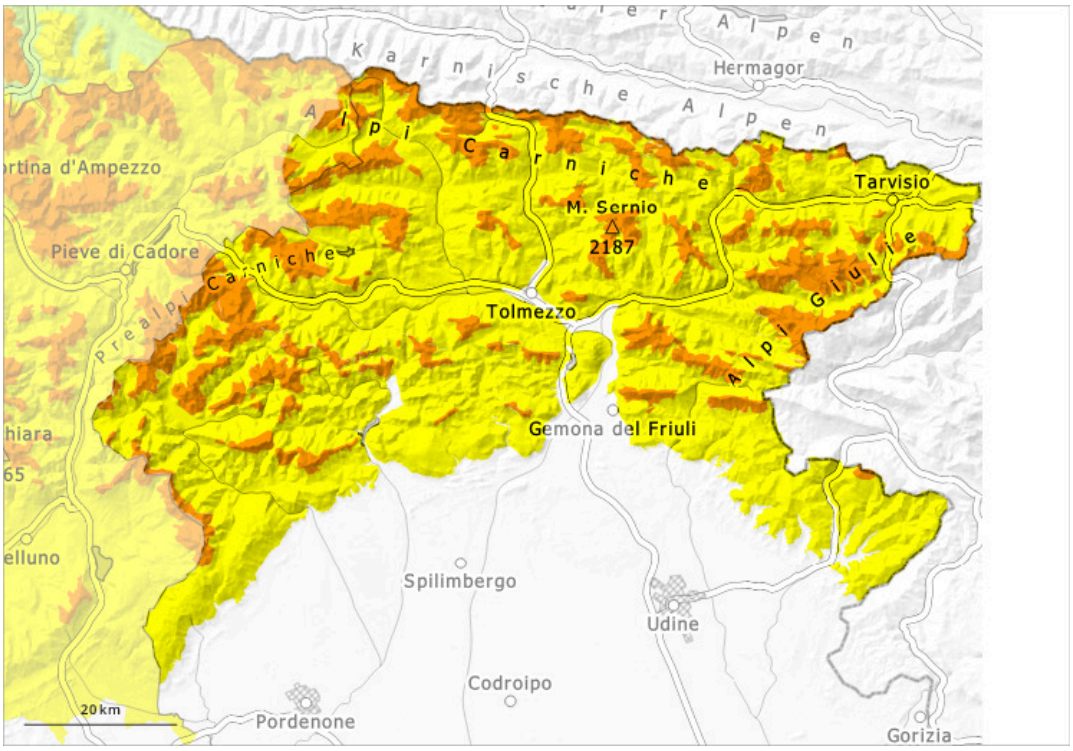

1	2	3	4	5
faible	limité	marqué	fort	très fort

Degré de danger 3 - Marqué

Limite de la forêt

Tendance: Diminution du danger d'avalanche
leSamedi 28 03 2026

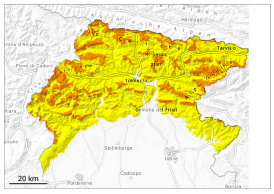

Neige fraîche

Limite de la forêt

Neige soufflée
(Neige ventée)

Limite de la forêt

Neige
ancienne
(Sous-couche
fragile
persistante)

Limite de la forêt

Neige soufflée
(Neige ventée)

Limite de la forêt

Avec la neige fraîche et le vent danger d'avalanches marqué.

Avec les précipitations le nombre et l'étendue des endroits dangereux augmentent. Les accumulations récentes de neige soufflée se lient mal avec la neige ancienne. Elles constituent le danger principal. Les endroits dangereux se situent surtout au pied des parois rocheuses, ainsi que près des crêtes, combes et couloirs. Les avalanches peuvent se déclencher spontanément surtout dans les régions concernées par les précipitations principales et parfois atteindre une très grande taille.

Manteau neigeux

Les accumulations de neige soufflée se développent encore avec la neige fraîche et le vent fort. The expected fresh snow, which will be heavier in the eastern parts of our region, accompanied by strong winds from the north, will form a snowpack that, especially on sunny slopes, will have a hard surface crust in many places. On shaded slopes, however, in addition to the old weak basal layers, the presence of granular snow and frost crystals has been reported in the surface layers.

Tendance

Il fait un temps généralement ensoleillé.