Lunedì 13.04.2026

Pubblicato il 12.04.2026 alle ore 17:00

Mattina

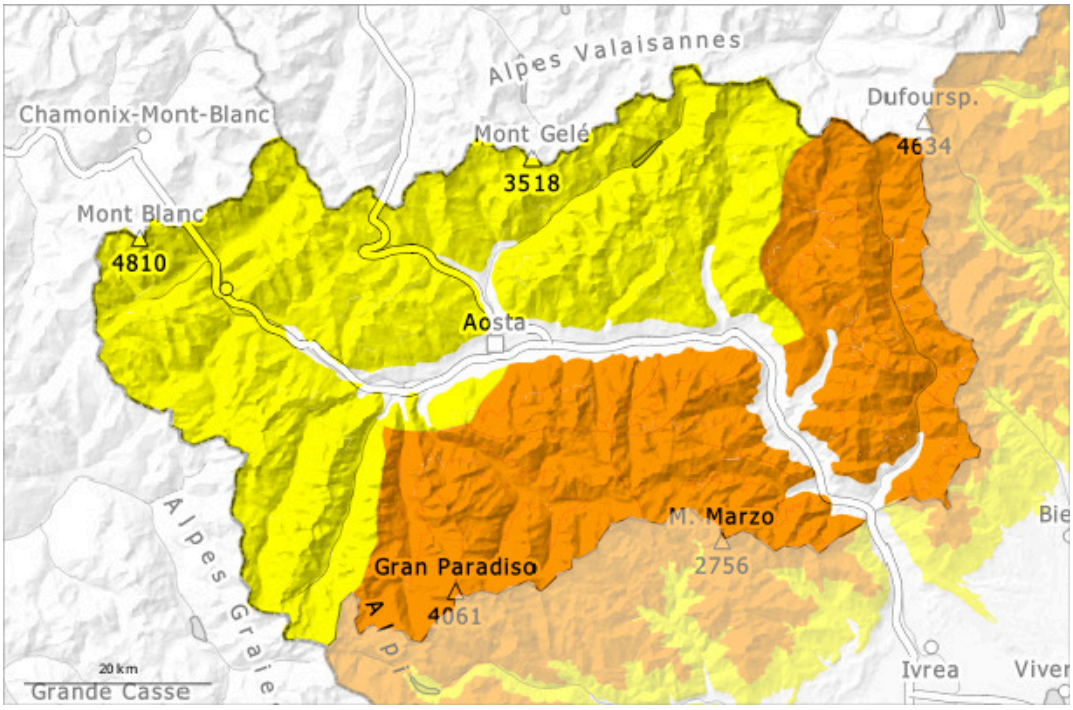

pomeriggio

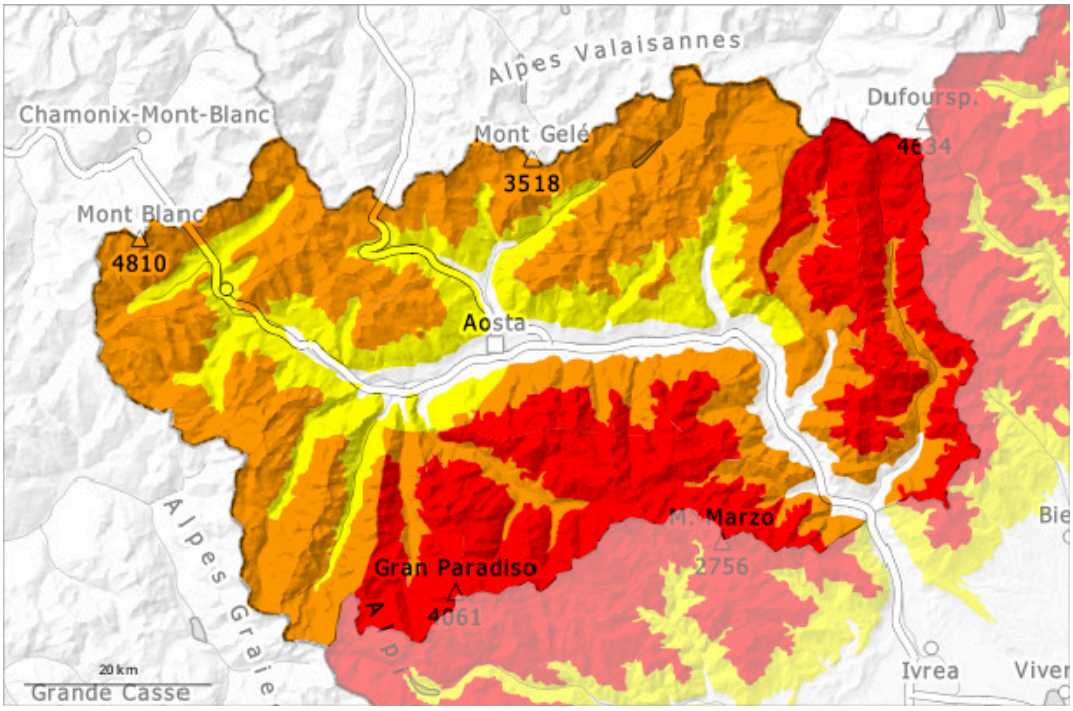

1	2	3	4	5
debole	moderato	marcato	forte	molto forte

Grado di pericolo 4 - Forte

AM:

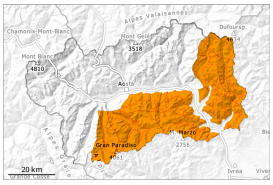

Tendenza: pericolo valanghe stabile
per Martedì il 14.04.2026

Neve fresca

Neve bagnata

PM:

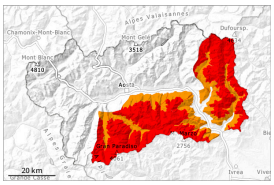

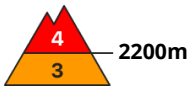

Tendenza: pericolo valanghe stabile
per Martedì il 14.04.2026

Neve fresca

Neve bagnata

Il pericolo di valanghe aumenterà rapidamente al mattino. Molta neve fresca al di sopra dei 2000 m circa.

Già dal mattino, rapido aumento del grado di pericolo valanghe, soprattutto nelle zone al confine con il Piemonte. Nel corso della giornata, l'attività di valanghe asciutte e bagnate di medie e grandi dimensioni spontanee aumenterà rapidamente. Sui pendii ripidi e sui pendii carichi di neve ventata la probabilità di distacco è piuttosto alta. Per le escursioni e le discese fuori pista, le condizioni sono pericolose.

Fino a sera cadranno da 60 a 80 cm di neve al di sopra dei 2200 m circa, localmente anche di più. Ciò causerà una sturttura sfavorevole del manto nevoso. Con la pioggia, alle quote di bassa e media montagna e sui pendii molto ripidi sono possibili colate e valanghe umide di medie e, a livello isolato, di grandi dimensioni.
In alcuni punti, le valanghe umide e bagnate possono subire un distacco negli strati più profondi, soprattutto sui pendii molto ripidi esposti a nord est, nord e nord ovest, raggiungere dimensioni piuttosto grandi.
Inoltre soprattutto al di sopra del limite del bosco si formeranno accumuli di neve ventata di grandi dimensioni.
Con neve fresca e forte vento, ad alta quota sono previste molte valanghe di neve a lastroni di medie e anche parecchie di grandi dimensioni. Ciò soprattutto dai bacini di alimentazione molto ripidi ad alta

quota. Qui si prevedono valanghe spontanee che possono avanzare parecchio.

Manto nevoso

Situazione tipo st.10: situazione primaverile

Il manto nevoso è fradicio alle quote di bassa e media montagna.
Negli ultimi giorni, l'attività di valanghe bagnate e per scivolamento di neve di medie dimensioni spontanee è aumentata progressivamente.
Da martedì sono cadute alcune valanghe di fondo di dimensioni medio-grandi. Ciò soprattutto sui pendii molto ripidi esposti a nord est, est.
Salendo di quota l'innevamento si riduce e diventa disomogeneo, è migliore alle quote intermedie meno interessate dal vento.
Il manto nevoso in superficie cambia rapidamente in base all'esposizione e pendenza: si alternano croste di varia natura e spessore. Sulla crosta dura sussiste un pericolo di caduta nelle zone ripide, soprattutto nelle zone in prossimità delle creste e dei passi.
Specialmente sui pendii ombreggiati ripidi, all'interno del manto nevoso si trovano strati fragili.
Al di sotto dei 1800 m circa c'è solo poca neve.

Tendenza

L'abbondante neve fresca e gli accumuli di neve ventata possono distaccarsi spontaneamente. Con il rialzo termico e l'irradiazione solare diurni, sono possibili molte valanghe umide e bagnate di medie e, a livello isolato, di grandi dimensioni.

Grado di pericolo 3 - Marcato

AM:

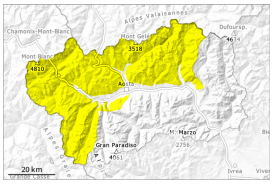

Tendenza: pericolo valanghe stabile
per Martedì il 14.04.2026

Neve bagnata

Lastrone da vento

PM:

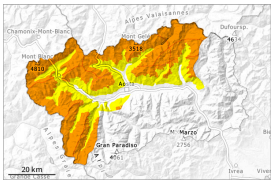

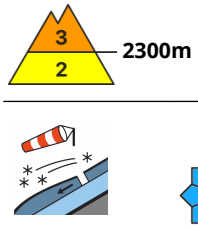

Tendenza: pericolo valanghe stabile
per Martedì il 14.04.2026

Lastrone da vento

Neve bagnata

Il pericolo di valanghe aumenterà già al mattino. Un po' di neve fresca al di sopra dei 2000 m circa.

Sui pendii molto ripidi e sui pendii carichi di neve ventata la probabilità di distacco è piuttosto alta. Per le escursioni e le discese fuori pista, le condizioni sono insidiose.

Fino a sera cadranno da 30 a 60 cm di neve al di sopra dei 2200 m circa. Ciò causerà una destabilizzazione all'interno del manto nevoso. Con la pioggia, a bassa quota e sui pendii molto ripidi sono possibili colate e valanghe umide di medie dimensioni.
In alcuni punti, le valanghe umide e bagnate possono subire un distacco negli strati più profondi, soprattutto sui pendii molto ripidi esposti a nord est, nord e nord ovest, raggiungere dimensioni piuttosto grandi.
Inoltre soprattutto al di sopra del limite del bosco si formeranno accumuli di neve ventata in parte spessi. Con neve fresca e vento, ad alta quota e nelle zone in prossimità delle creste e dei passi sono previste valanghe di neve a lastroni di piccole e medie dimensioni.

Manto nevoso

Situazione tipo st.10: situazione primaverile

Il manto nevoso è fradicio alle quote di bassa e media montagna.
Negli ultimi giorni, l'attività di valanghe bagnate e per scivolamento di neve di medie dimensioni spontanee è aumentata progressivamente.
Da martedì sono cadute alcune valanghe di fondo di dimensioni medio-grandi. Ciò soprattutto sui pendii molto ripidi esposti a nord est, est.
Salendo di quota l'innevamento si riduce e diventa disomogeneo, è migliore alle quote intermedie meno interessate dal vento.
Il manto nevoso in superficie cambia rapidamente in base all'esposizione e pendenza: si alternano croste di varia natura e spessore. Sulla crosta dura sussiste un pericolo di caduta nelle zone ripide, soprattutto nelle zone in prossimità delle creste e dei passi.
Specialmente sui pendii ombreggiati ripidi, all'interno del manto nevoso si trovano strati fragili.
Al di sotto dei 1800 m circa c'è solo poca neve.

Tendenza

La neve fresca e gli accumuli di neve ventata che si formeranno alle quote medie e alte non si legheranno bene con la neve vecchia. Con il rialzo termico e l'irradiazione solare diurni, sono possibili valanghe umide e bagnate.