Domenica 26.04.2026

Pubblicato il 25.04.2026 alle ore 17:00

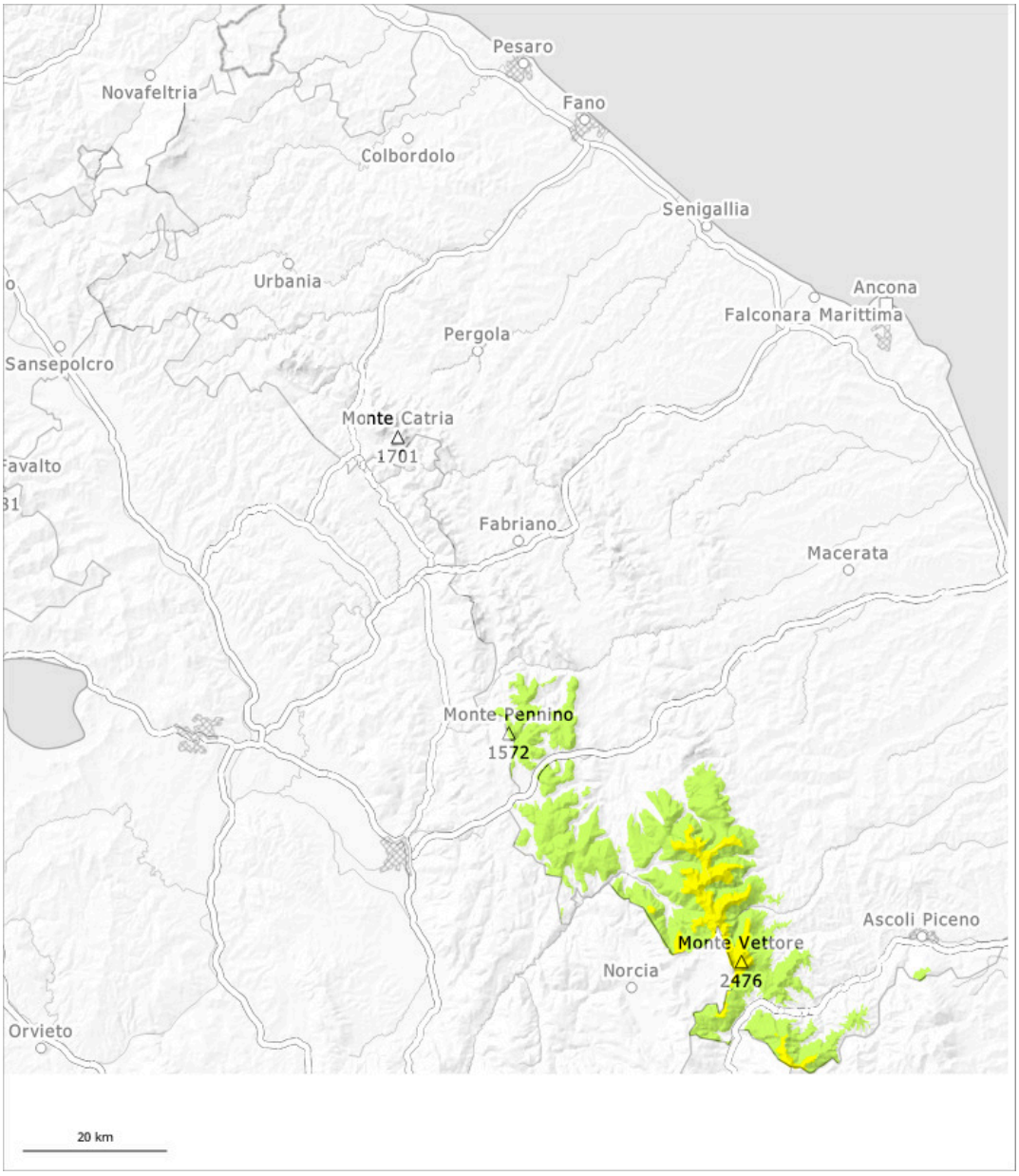

1	2	3	4	5
debole	moderato	marcato	forte	molto forte

Grado di pericolo 2 - Moderato

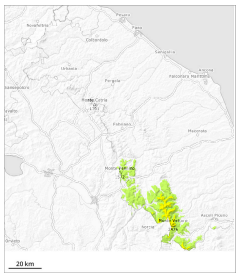

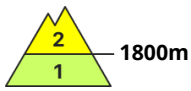

Tendenza: pericolo valanghe stabile
per Lunedì il 27.04.2026

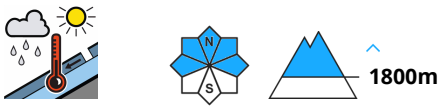

Neve bagnata

Neve bagnata

Attenzione alla neve bagnata e a quella slittante.

Principalmente dai bacini di alimentazione non ancora scaricati, soprattutto sui pendii esposti da est a nord sino a ovest sono ancora possibili valanghe per scivolamento di neve e colate bagnate di medie dimensioni.

Manto nevoso

Situazione tipo st.10: situazione primaverile

Al di sotto dei 1800 m circa è presente solo poca neve. Nelle conche e nei canaloni ad alta quota c'è tuttora molta neve. Le condizioni meteo primaverili hanno causato un netto assestamento del manto nevoso. Le escursioni dovrebbero iniziare e terminare presto.