Sabato 18.04.2026

Pubblicato il 17.04.2026 alle ore 17:00

Mattina

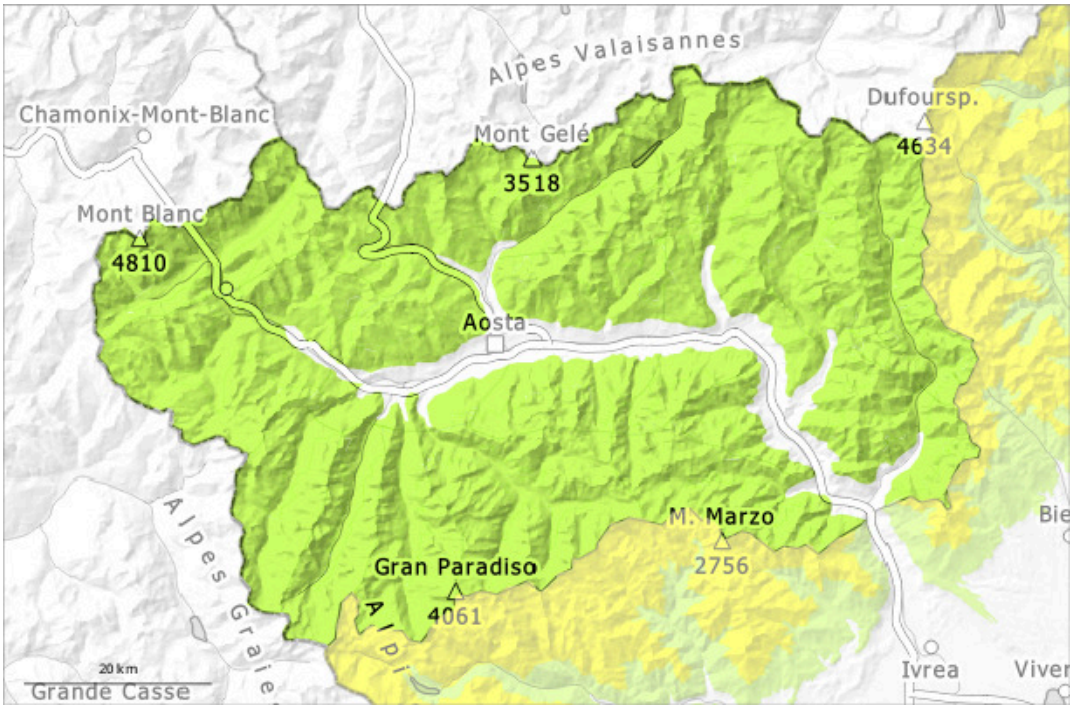

pomeriggio

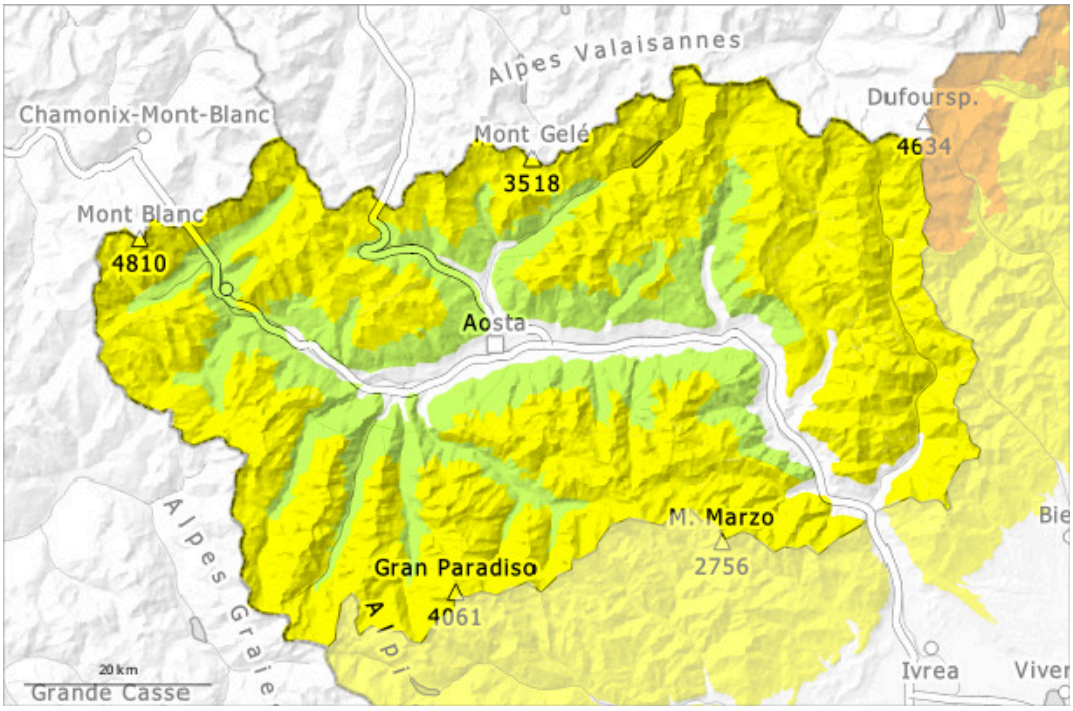

1	2	3	4	5
debole	moderato	marcato	forte	molto forte

Sabato 18.04.2026

Pubblicato il 17.04.2026 alle ore 17:00

Grado di pericolo 2 - Moderato

AM:

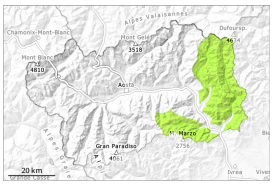

Tendenza: pericolo valanghe stabile
per Domenica il 19.04.2026

Neve bagnata

2500m

PM:

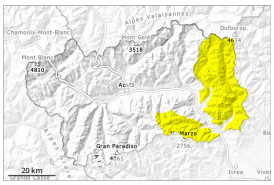

Tendenza: pericolo valanghe stabile
per Domenica il 19.04.2026

Neve bagnata

3200m
2200m

Il pericolo di valanghe umide e bagnate aumenterà nel corso della giornata.

Mattina: La superficie del manto nevoso riuscirà a rigelarsi e a essere portante. Per le escursioni sciistiche, le condizioni sono per lo più favorevoli.
A partire da mezzogiorno, l'attività di valanghe spontanee aumenterà. Soprattutto dai bacini di alimentazione non ancora scaricati e sui pendii molto ripidi sono ancora possibili valanghe bagnate spontanee di medie e, a livello isolato, di grandi dimensioni.
Le escursioni e le salite ai rifugi dovrebbero terminare in tempo.

Manto nevoso

Situazione tipo st.10: situazione primaverile

Lunedì sono caduti da 20 a 40 cm di neve al di sopra dei 2300 m circa, localmente anche di più. Le condizioni meteo hanno causato un rapido assestamento del manto nevoso. La neve fresca e quella ventata poggiano su un manto di neve vecchia bagnata.
Salendo di quota l'innevamento si riduce e diventa disomogeneo, è migliore alle quote intermedie meno interessate dal vento. Al di sotto dei 1900 m circa c'è solo poca neve.
Specialmente sui pendii ombreggiati ripidi, all'interno del manto nevoso si trovano strati fragili.

Tendenza

L'irraggiamento notturno sarà parzialmente ridotto. Con l'umidificazione, sono ancora possibili valanghe umide e bagnate.

Grado di pericolo 2 - Moderato

AM:

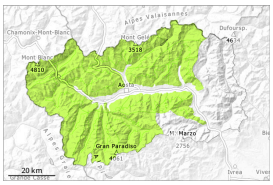

Tendenza: pericolo valanghe stabile
per Domenica il 19.04.2026

Neve bagnata

2500m

PM:

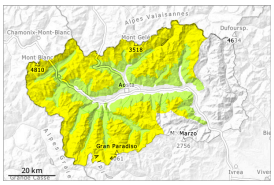

2200m

Tendenza: pericolo valanghe stabile
per Domenica il 19.04.2026

Neve bagnata

3200m
2200m

Il pericolo di valanghe umide e bagnate aumenterà nel corso della giornata.

Per le escursioni sciistiche, le condizioni sono per lo più favorevoli.
La superficie del manto nevoso riuscirà a rigelarsi e a essere portante e si ammorbidirà già al mattino.
Con il rialzo termico e l'irradiazione solare diurni, il pericolo di valanghe umide e bagnate aumenterà progressivamente. Dai bacini di alimentazione non ancora scaricati e sui pendii molto ripidi sono ancora possibili colate e valanghe umide di piccole e, a livello isolato, di medie dimensioni.
Le escursioni e le salite ai rifugi dovrebbero terminare in tempo.

Manto nevoso

Situazione tipo st.10: situazione primaverile

La superficie del manto nevoso si è rigelata ed è portante. La neve fresca e quella ventata poggiano su un manto di neve vecchia bagnata.
Salendo di quota l'innevamento si riduce e diventa disomogeneo, è migliore alle quote intermedie meno interessate dal vento. Al di sotto dei 1900 m circa c'è solo poca neve.
Specialmente sui pendii ombreggiati ripidi, all'interno del manto nevoso si trovano strati fragili.
Con, nei prossimi giorni gli accumuli di neve ventata si stabilizzeranno.

Tendenza

L'irraggiamento notturno sarà parzialmente ridotto. Sono ancora possibili valanghe umide e bagnate.