Jeudi 19.02.2026

Publié 18 02 2026, 17:00

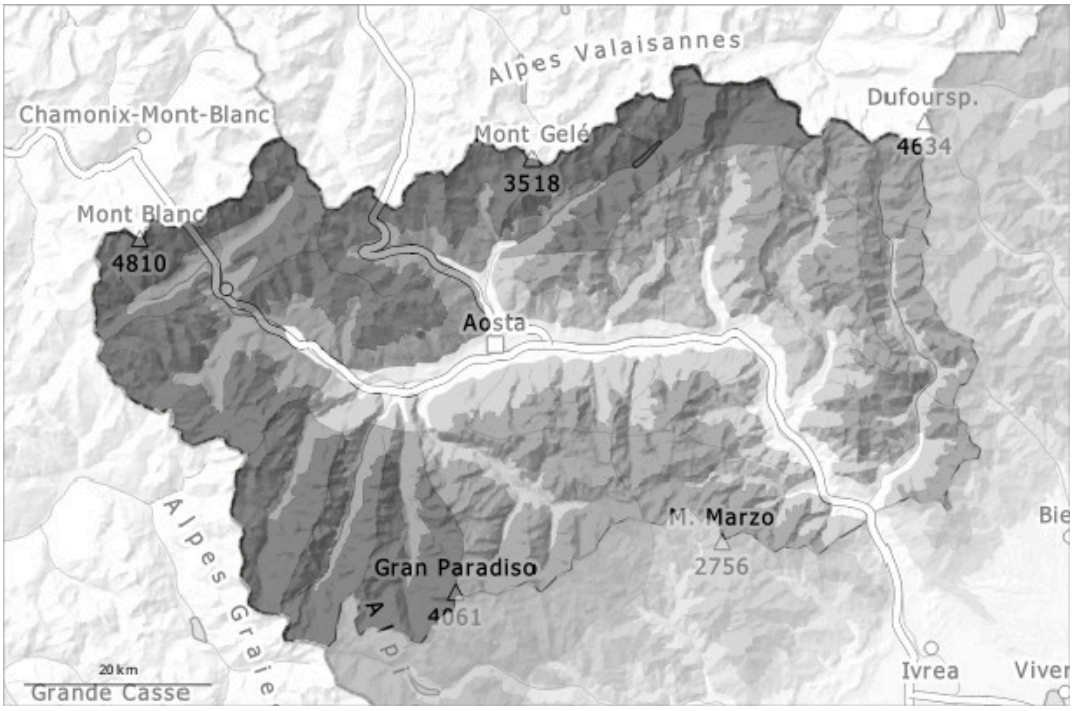

1	2	3	4	5
faible	limité	marqué	fort	très fort

Degré de danger 4 - Fort

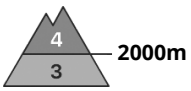

Tendance: Diminution du danger d'avalanche
leVendredi 20 02 2026

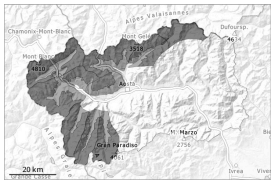

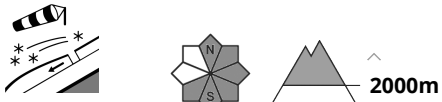

Neige soufflée
(Neige ventée)

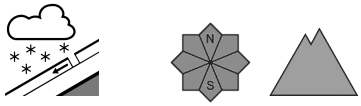

Neige fraîche

En matinée l'activité des avalanches spontanées augmente.

Avec les chutes de neige et le vent de nord-ouest fort, les accumulations de neige soufflée se développent à partir du matin. Les zones de départ même déjà déchargées seront à nouveau rechargées avec les chutes de neige et le vent. Des avalanches spontanées sèches de moyenne et grande taille sont possibles dans ces endroits.
Les avalanches peuvent toujours devenir très grandes et menacer de manière isolée les voies de communications exposées dans les parcours d'avalanches typiques. Des avalanches de poudreuse sont toujours possibles.
Pour des randonnées et descentes hors-piste en dehors des pistes sécurisées les conditions sont traîtres. Des amateurs de sports d'hiver seuls peuvent déclencher des avalanches, pouvant atteindre une grande taille.

Manteau neigeux

Modèles de danger md.6: froid, neige légère et vent | md.1: sous-couche fragile persistante

Depuis dimanche il est tombé au-dessus d'environ 1500 m en général de 50 à 80 cm de neige, localement plus. Jusqu'au soir il tombera au-dessus d'environ 1800 m en général de 30 à 40 cm de neige, localement plus. Le vent souffle fortement en général.
Le manteau neigeux présente une structure défavorable.
À proximité des crêtes et des cols on trouve suivant l'influence du vent des hauteurs de neiges très différentes.
Quelques avalanches de poudreuse de grande et rarement très grande taille sont parties mardi.

Tendance

Le danger d'avalanches spontanées diminue.

Degré de danger 3 - Marqué

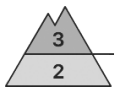

2100m

Tendance: danger d'avalanche constant
leVendredi 20 02 2026

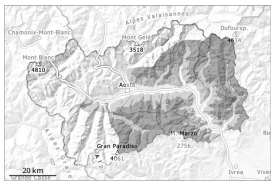

Neige soufflée
(Neige ventée)

2100m

Neige
ancienne
(Sous-couche
fragile
persistante)

2000m

Le vent souffle fortement. Neige soufflée constituant le danger principal.

Avec la neige fraîche et le vent fort l'étendue des endroits dangereux augmente en matinée.
Prudence sur les pentes très raides et dans les combes, couloirs et derrière les ruptures de terrain. Des avalanches peuvent être déjà déclenchées par un seul amateur de sports d'hiver.
Des couches fragiles dans la neige ancienne demandent de la prudence. Les avalanches peuvent être déclenchées dans la neige ancienne par endroits et atteindre une taille assez importante.
Des déclenchements à distance sont possibles. Des bruits sourds et des fissures lors du passage sur le manteau neigeux sont des signes d'alarme.

Manteau neigeux

Modèles de danger md.6: froid, neige légère et vent | md.1: sous-couche fragile persistante

Depuis dimanche il est tombé au-dessus d'environ 1600 m en général de 15 à 40 cm de neige. Jeudi il tombera au-dessus d'environ 1600 m en général de 10 à 15 cm de neige, localement plus. Le vent souffle fortement.
À proximité des crêtes et des cols on trouve suivant l'influence du vent des hauteurs de neiges très différentes. Le manteau neigeux présente une structure défavorable.
Dans le manteau neigeux ancien des couches fragiles ayant subi une métamorphose constructive à grains anguleux sont présentes, surtout sur les pentes exposées à l'ouest, au nord et à l'est.
Des avalanches spontanées sèches isolées de moyenne à grande taille sont parties mardi.