Sabato 21.03.2026

Pubblicato il 20.03.2026 alle ore 17:00

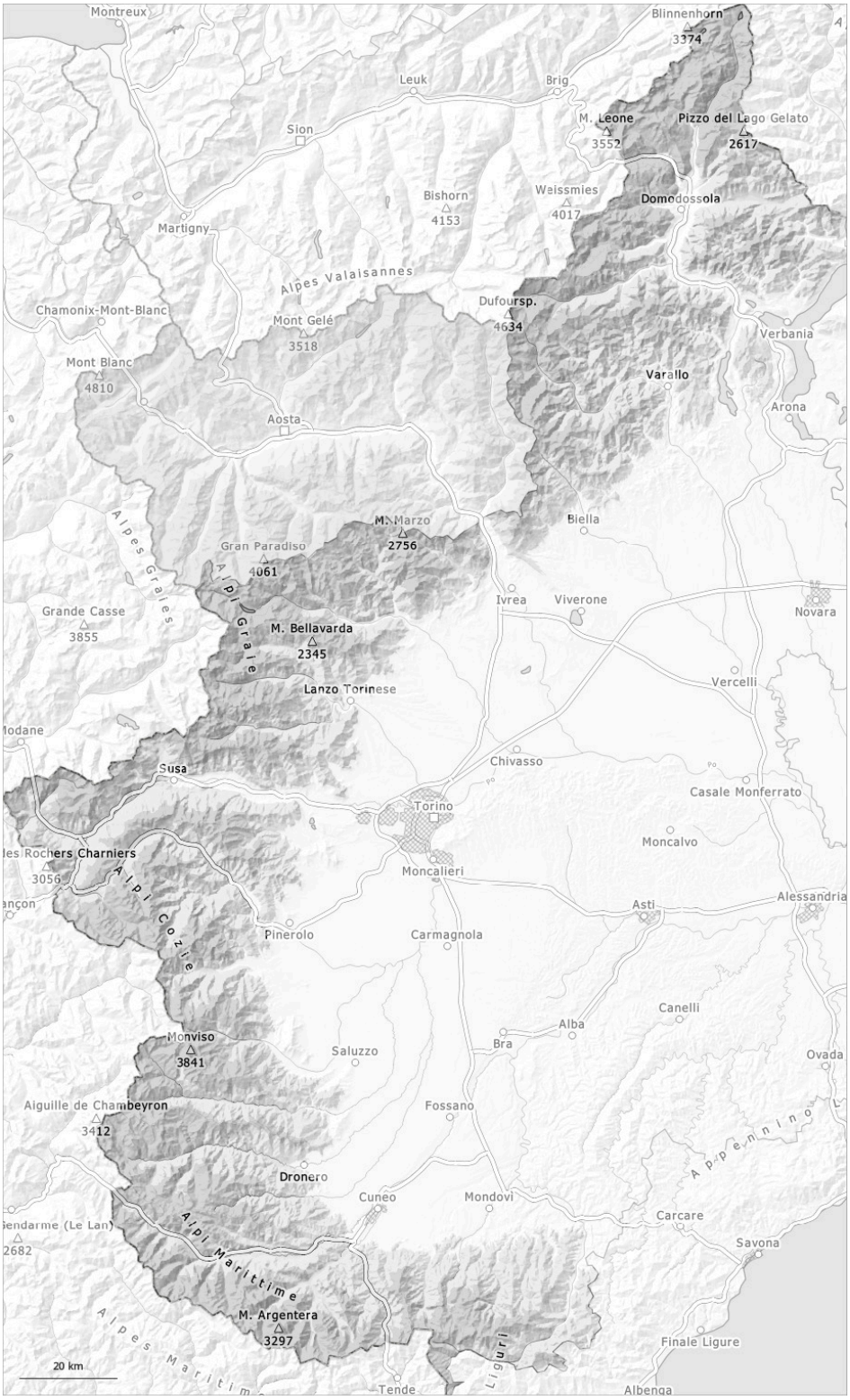

1	2	3	4	5
debole	moderato	marcato	forte	molto forte

Grado di pericolo 2 - Moderato

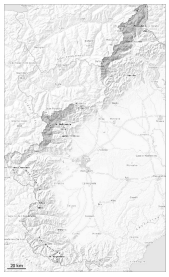

Tendenza: pericolo valanghe stabile
per Domenica il 22.03.2026

Lastrone da vento

La neve ventata è la principale fonte di pericolo.

Il vento a tratti forte ha causato il trasporto della neve. Gli accumuli di neve ventata in parte spessi possono subire un distacco in seguito al passaggio di un singolo appassionato di sport invernali sui pendii ripidi ombreggiati al di sopra dei 2600 m circa. Ciò soprattutto nelle zone di passaggio da poca a molta neve come p.es. all'ingresso di conche e canaloni. Le valanghe possono ancora raggiungere dimensioni medie. Con il raffreddamento, l'attività di valanghe bagnate spontanee diminuirà.

Manto nevoso

Situazione tipo st.6: neve a debole coesione e vento

Da sabato sono caduti diffusamente da 100 a 150 cm di neve, localmente sino a 180 cm. Il vento moderato ha rimaneggiato intensamente la neve fresca.
La neve fresca si è fortemente assestata alle quote di bassa e media montagna.
Alle quote medie e alte: La neve fresca del fine settimana in alcuni punti non si è ben legata con la neve vecchia.
La superficie del manto nevoso si ammorbidirà più tardi del giorno precedente.

Grado di pericolo 2 - Moderato

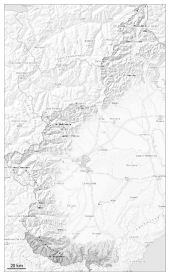

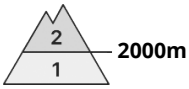

Tendenza: pericolo valanghe stabile
per Domenica il 22.03.2026

Lastrone da vento

La principale fonte di pericolo è costituita da valanghe di neve a lastroni.

Con neve fresca e forte vento, soprattutto sui pendii ripidi sono possibili valanghe di neve a lastroni di medie dimensioni.
I nuovi accumuli di neve ventata e quelli meno recenti possono, a livello isolato, subire un distacco in seguito al passaggio di un singolo appassionato di sport invernali sui pendii ripidi ombreggiati al di sopra dei 2000 m circa. Ciò soprattutto nelle zone di passaggio da poca a molta neve come p.es. all'ingresso di conche e canaloni. Gli accumuli di neve ventata sono ben individuabili dall'escursionista esperto.
Con il raffreddamento, l'attività di valanghe bagnate spontanee diminuirà.

Manto nevoso

Situazione tipo st.6: neve a debole coesione e vento

Ieri sono caduti da 10 a 15 cm di neve al di sopra dei 1700 m circa, localmente anche di più.
Il vento proveniente da est ha causato il trasporto della neve fresca e della neve vecchia. Il legame con la neve vecchia de(-) i vari accumuli di neve ventata è per lo più buono. La superficie del manto nevoso si ammorbidirà più tardi del giorno precedente.

Grado di pericolo 2 - Moderato

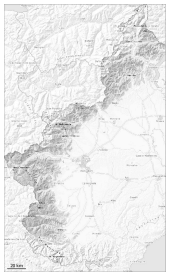

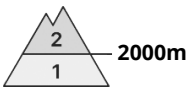

Tendenza: pericolo valanghe stabile
per Domenica il 22.03.2026

Lastrone da vento

La neve ventata è la principale fonte di pericolo.

Gli accumuli di neve ventata possono, a livello isolato, subire un distacco in seguito al passaggio di un singolo appassionato di sport invernali soprattutto sui pendii molto ripidi ombreggiati ad alta quota e in alta montagna. Ciò soprattutto nelle zone di passaggio da poca a molta neve come p.es. all'ingresso di conche e canaloni. Gli accumuli di neve ventata sono ben individuabili dall'escursionista esperto.
Con il raffreddamento, l'attività di valanghe bagnate spontanee diminuirà.

Manto nevoso

Situazione tipo st.6: neve a debole coesione e vento

Mercoledì sono caduti da 10 a 15 cm di neve al di sopra dei 1700 m circa, localmente anche di più. Il vento moderato ha rimaneggiato intensamente la neve fresca.
La neve fresca si è fortemente assestata alle quote di bassa e media montagna.
La superficie del manto nevoso si ammorbidirà più tardi del giorno precedente.