aineva.it

Jeudi 05.03.2026

Publié 04 03 2026, 17:00

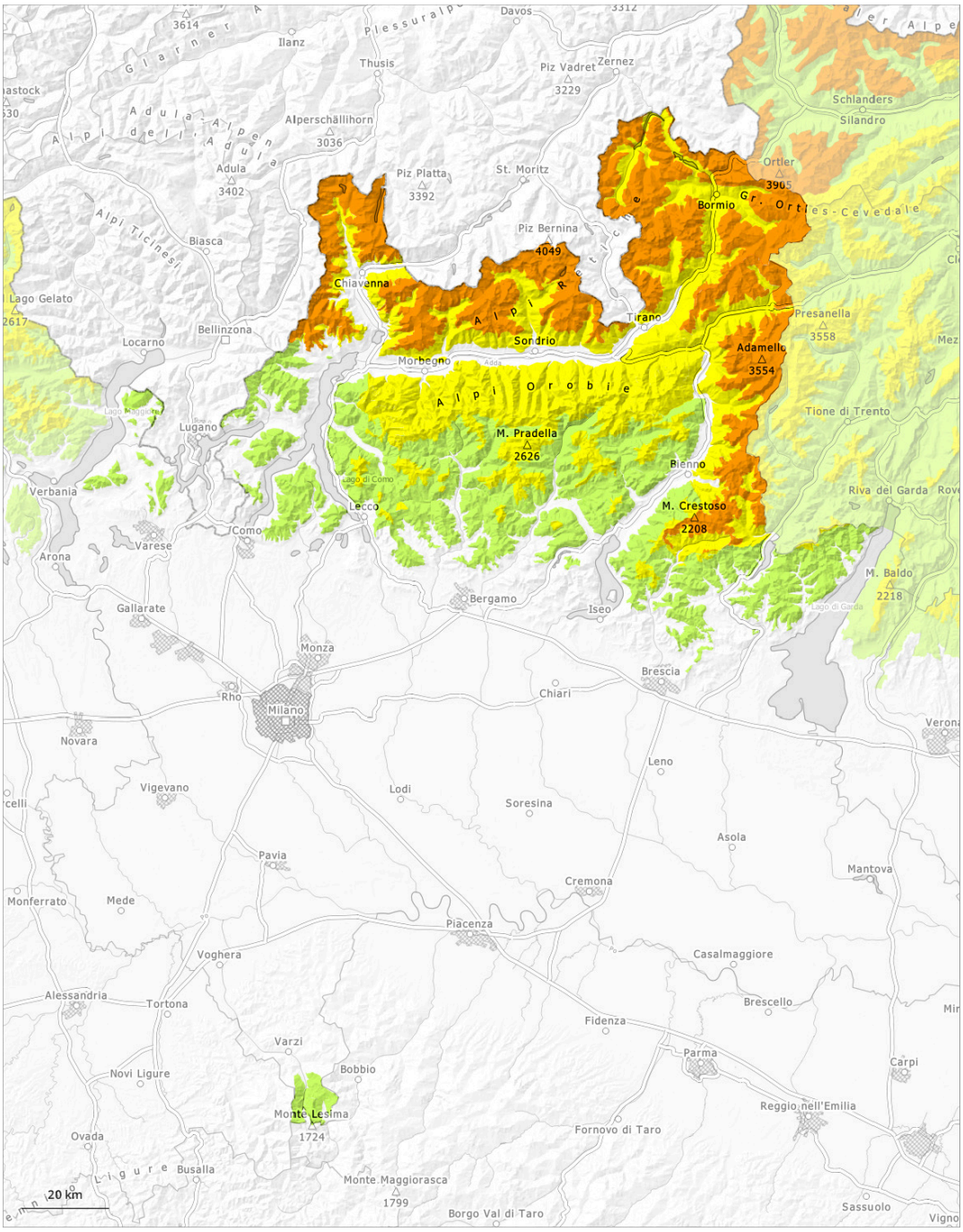

1	2	3	4	5
faible	limité	marqué	fort	très fort

Degré de danger 3 - Marqué

Tendance: danger d'avalanche constant
leVendredi 06 03 2026

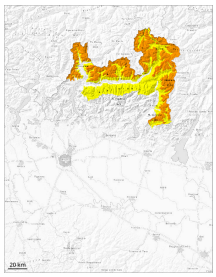

Neige soufflée
(Neige ventée)

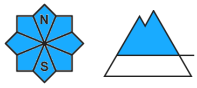

Avalanches
mouillées
(Neige
humide)

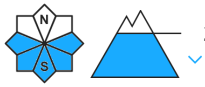

Au-dessus d'environ 1800 m le manteau neigeux est fragile. Neige soufflée et neige ancienne fragile constituant le danger principal. Des couches fragiles dans la neige ancienne demandent un choix d'itinéraire prudent. Avec le réchauffement diurne la probabilité de déclenchement d'avalanches humides augmente sur les pentes exposées au sud en dessous d'environ 2300 m.

La neige fraîche d'hier et les accumulations de neige soufflée doivent être évaluées avec précaution à toutes les expositions. Des couches fragiles dans la neige ancienne peuvent déjà être déclenchées facilement par des amateurs de sports d'hiver isolés, notamment sur les pentes raides exposées à l'ouest, au nord et à l'est à haute altitude et en haute montagne. Des avalanches peuvent entraîner le manteau jusqu'au sol et atteindre une grande taille. Les endroits dangereux sont fréquents à peine identifiables pour des débutants.
Des bruits sourds et des fissures lors du passage sur le manteau neigeux sont des signes d'alarme qui attirent l'attention sur le danger.
Avec le réchauffement diurne la probabilité de déclenchement d'avalanches humides et mouillées augmente sur les pentes exposées au sud en dessous d'environ 2300 m. Des avalanches peuvent se déclencher surtout à partir des zones de départ pas encore déchargées. La neige fraîche d'hier et les accumulations de neige soufflée doivent être évaluées avec précaution à toutes les expositions. Attention à la neige soufflée. Des couches fragiles dans la neige ancienne peuvent déjà être déclenchées facilement par des amateurs de sports d'hiver isolés, notamment sur les pentes raides exposées à l'ouest, au nord et à l'est à haute altitude et en haute montagne. Des avalanches peuvent entraîner le manteau jusqu'au sol et atteindre une grande taille. Les endroits dangereux sont fréquents à peine identifiables pour des débutants.
Des bruits sourds et des fissures lors du passage sur le manteau neigeux sont des signes d'alarme qui attirent l'attention sur le danger.

Avec le réchauffement diurne la probabilité de déclenchement d'avalanches humides et mouillées augmente sur les pentes exposées au sud en dessous d'environ 2300 m. Des avalanches peuvent se déclencher surtout à partir des zones de départ pas encore déchargées.

Manteau neigeux

Modèles de danger md.4: froid suivant chaud / chaud suivant froid md.1: sous-couche fragile persistante

La partie inférieure du manteau neigeux a subi une métamorphose constructive à grains anguleux et est fragile. Des avalanches peuvent être déclenchées aussi dans les couches plus profondes du manteau neigeux.
En outre les accumulations de neige soufflée fraîches sont facilement déclenchables à proximité des crêtes, dans les combes et couloirs.
La partie supérieure du manteau neigeux est dure, avec une croûte souvent porteuse à la surface.

Tendance

Avec le réchauffement diurne le nombre des endroits dangereux augmente en cours de journée.

Degré de danger 2 - Limité

1200m

Tendance: danger d'avalanche constant
leVendredi 06 03 2026

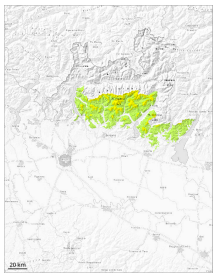

Avalanches mouillées (Neige humide)

1200m

Neige soufflée (Neige ventée)

1800m

Les accumulations de neige soufflée peuvent par endroits être facilement déclenchées surtout sur les pentes raides à l'ombre. Des couches fragiles dans la neige ancienne demandent prudence et retenue.
Des avalanches petites et moyennes humides sont à attendre avec le réchauffement.

Des avalanches sèches peuvent être déclenchées aussi dans les couches plus profondes du manteau neigeux.
Avec le réchauffement diurne la probabilité de déclenchement d'avalanches humides et mouillées augmente sur les pentes exposées au sud en dessous d'environ 2500 m.

Manteau neigeux

Modèles de danger md.6: froid, neige légère et vent | md.10: situation de printemps

Dans le manteau neigeux ancien des couches fragiles délicates sont présentes, spécialement sur les pentes raides exposées au nord-ouest, au nord et au nord-est.
La zone supérieure du manteau neigeux est dure, avec une croûte porteuse à la surface.

Tendance

Avec le réchauffement diurne le nombre des endroits dangereux augmente en cours de journée.

Degré de danger 1 - Faible

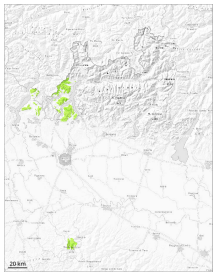

Avalanches mouillées (Neige humide)

Error: Incomplete joker sentence

Au-dessus d'environ 1500 m des avalanches humides et mouillées de moyenne et rarement grande taille sont possibles.

Manteau neigeux

Modèles de danger md.10: situation de printemps