aineva.it

Venerdì 20.02.2026

Pubblicato il 19.02.2026 alle ore 17:00

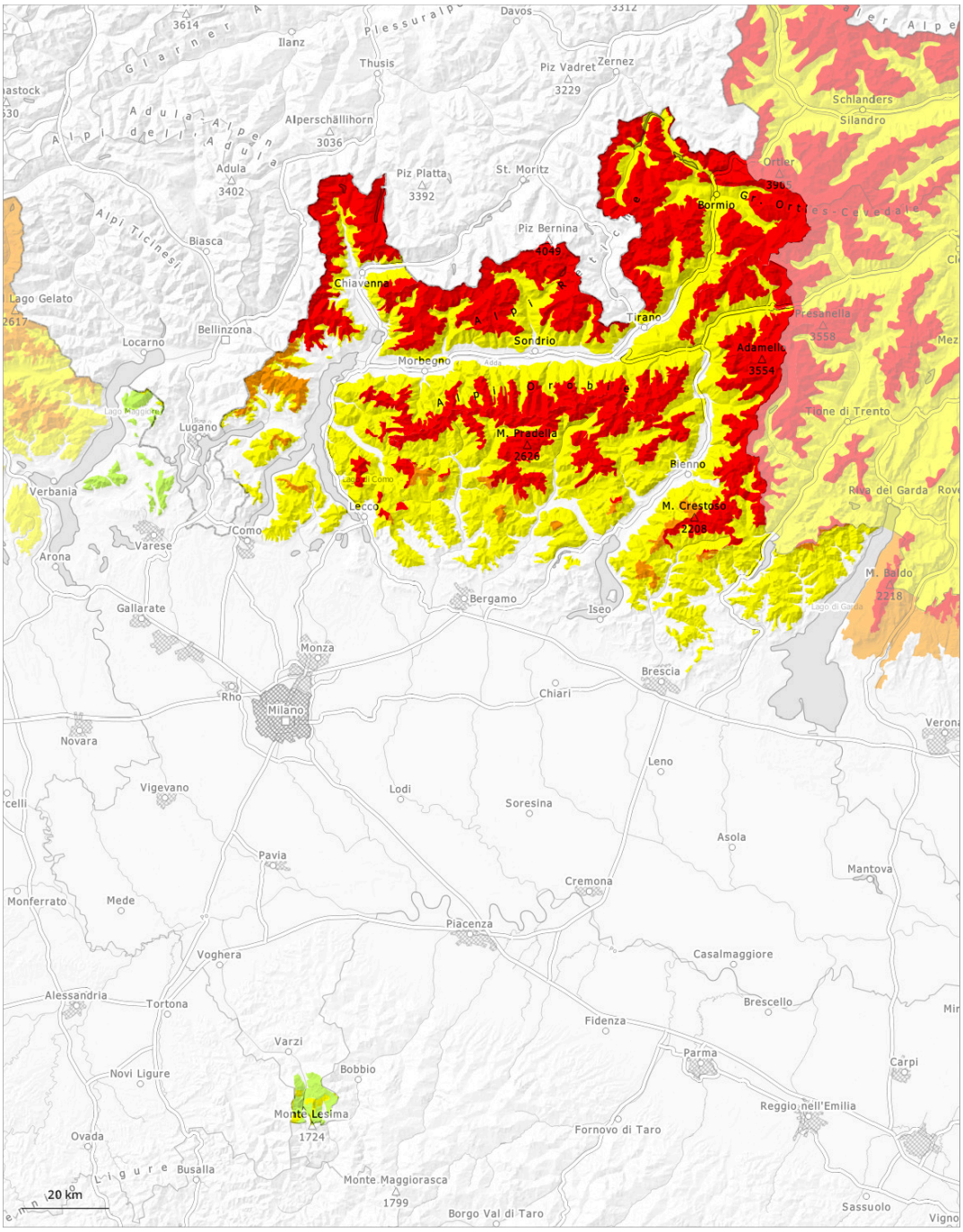

1	2	3	4	5
debole	moderato	marcato	forte	molto forte

Grado di pericolo 4 - Forte

2100m

Tendenza: pericolo valanghe in aumento
per Sabato il 21.02.2026

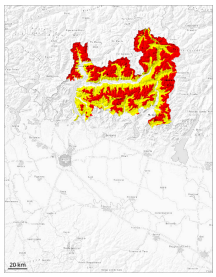

Strati deboli persistenti

2100m

Lastrone da vento

Limite del bosco

Nelle regioni più colpite dalle precipitazioni, i punti pericolosi aumenteranno. Il manto nevoso è instabile al di sopra dei circa 1700 m.

Le valanghe possono distaccarsi facilmente. Attenzione alla neve fresca e a quella ventata. Gli strati deboli presenti nella neve vecchia possono distaccarsi facilmente già in seguito al passaggio di un singolo appassionato di sport invernali, soprattutto sui pendii ripidi esposti a ovest, nord ed est al di sopra del limite del bosco come pure in prossimità del limite del bosco. Le valanghe possono trascinare l'interno manto nevoso e raggiungere dimensioni molto grandi. I punti pericolosi sono numerosi difficili da individuare.
I rumori di "whum" e la formazione di fessure quando si calpesta la coltre di neve sono campanelli di allarme che rimandano a questo pericolo. Sussiste un "forte" pericolo (grado 4) di valanghe spontanee.

Manto nevoso

Situazione tipo st.1: strato debole persistente basale | st.6: neve a debole coesione e vento

La neve fresca e la neve ventata poggiano su brina superficiale soprattutto sui pendii riparati dal vento ombreggiati. La parte basale del manto nevoso ha subito un metamorfismo costruttivo a cristalli sfaccettati ed è debole. Le valanghe possono subire un distacco molto facilmente negli strati più profondi del manto nevoso.
Inoltre nelle zone in prossimità delle creste, nelle conche e nei canaloni gli accumuli di neve ventata di più recente formazione possono facilmente subire un distacco. Sui pendii carichi di neve ventata sono possibili valanghe spontanee di dimensioni grandi e molto grandi.

Tendenza

Con la neve fresca, nel corso della giornata il numero dei punti pericolosi aumenterà.

Grado di pericolo 3 - Marcato

Tendenza: pericolo valanghe stabile
per Sabato il 21.02.2026

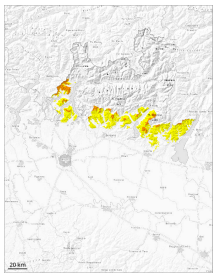

Lastrone da vento

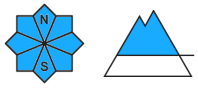

Strati deboli persistenti

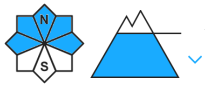

Gli strati deboli presenti nella neve vecchia richiedono attenzione e prudenza. Gli accumuli di neve ventata possono facilmente subire un distacco provocato o spontaneo soprattutto sui pendii ripidi ombreggiati.

Le valanghe asciutte possono subire un distacco anche negli strati più profondi del manto nevoso.
La neve fresca e soprattutto gli accumuli di neve ventata in parte di grandi dimensioni possono subire un distacco in seguito al passaggio di un singolo appassionato di sport invernali.

Manto nevoso

Situazione tipo st.6: neve a debole coesione e vento | st.1: strato debole persistente basale

Soprattutto sui pendii ripidi esposti a nord ovest, nord e nord est, all'interno del manto di neve vecchia si trovano insidiosi strati fragili.

Grado di pericolo 2 - Moderato

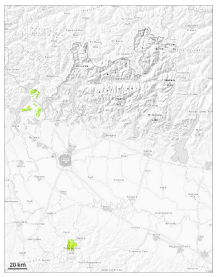

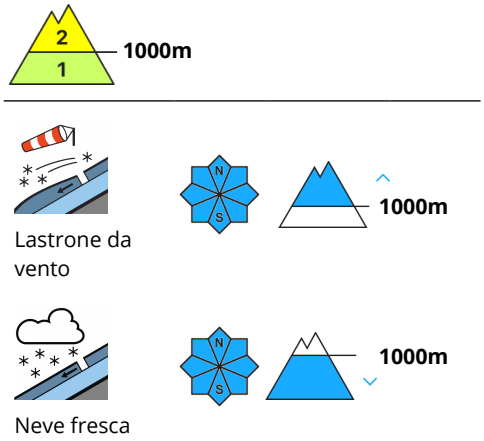

Con neve fresca e vento, principalmente nelle zone in prossimità delle creste, nelle conche e nei canaloni e sui pendii carichi di neve ventata sono possibili valanghe di neve a lastroni di piccole e medie dimensioni. Un singolo escursionista può in alcuni punti provocare il distacco di valanghe, anche di medie dimensioni.

Punti pericolosi per valanghe asciutte si trovano soprattutto sui pendii carichi di neve ventata.

Manto nevoso

Situazione tipo st.6: neve a debole coesione e vento