# Lunedì 23.02.2026

Pubblicato il 22.02.2026 alle ore 17:00

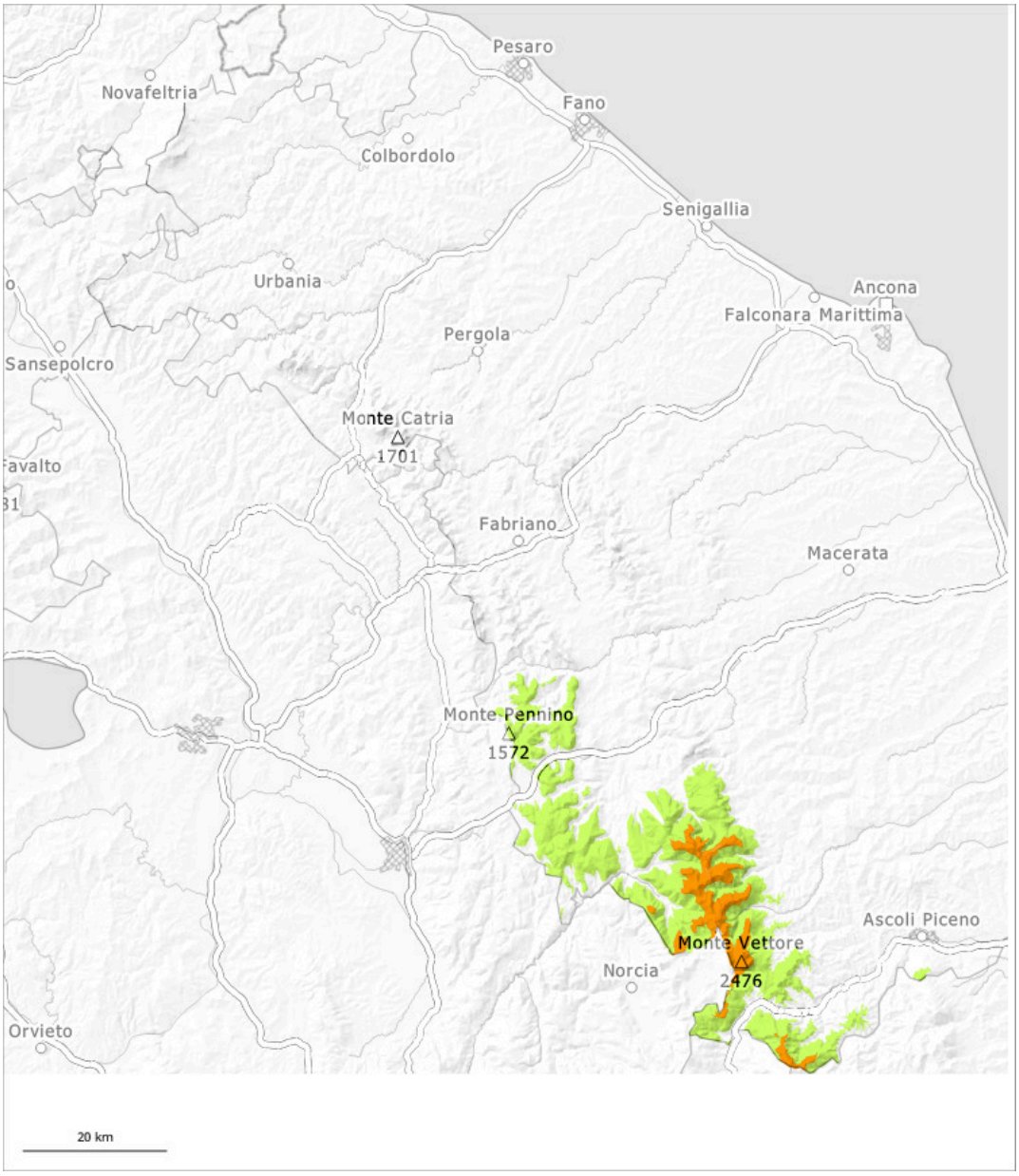


| 1 | 2 | 3 | 4 | 5 |
|---|---|---|---|---|
| debole | moderato | marcato | forte | molto forte |

## Grado di pericolo 3 - Marcato

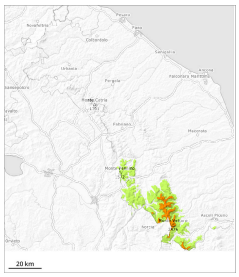

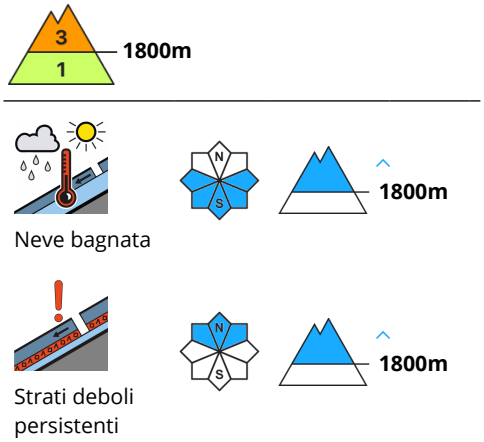


### La principale fonte di pericolo è costituita da valanghe umide e bagnate. Ancora possibili a livello isolato valanghe di neve a lastroni.

Con il rialzo termico, la probabilità di distacco di valanghe umide e bagnate aumenterà soprattutto sui pendii soleggiati ripidi. Con il rialzo termico, soprattutto sui pendii soleggiati ripidi sono possibili valanghe umide e bagnate di medie e, a livello isolato, di grandi dimensioni.

### Manto nevoso

Nelle conche e nei canaloni al di sopra dei 1800 m circa è presente molta neve. A partire dal mattino le condizioni meteo primaverili causeranno un progressivo inumidimento del manto nevoso. Queste condizioni causeranno un graduale indebolimento del manto nevoso.