aineva.it

Dimanche 08.02.2026

Publié 07 02 2026, 17:00

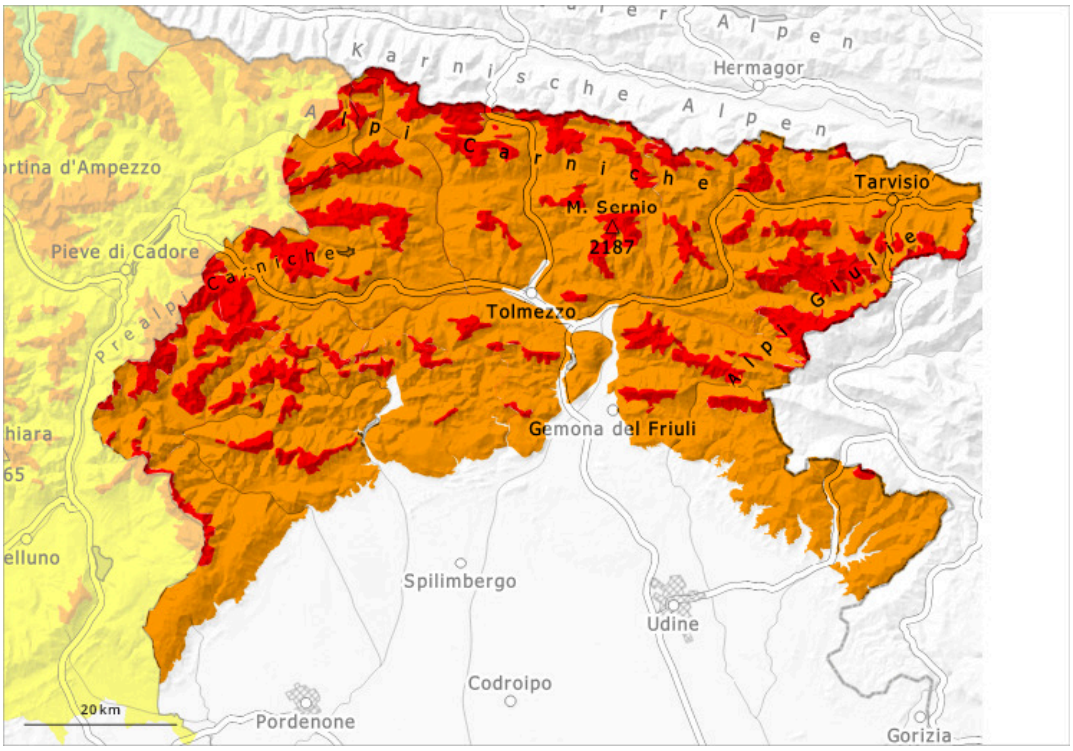

1	2	3	4	5
faible	limité	marqué	fort	très fort

Degré de danger 4 - Fort

Limite de la forêt

Tendance: Diminution du danger d'avalanche
leLundi 09 02 2026

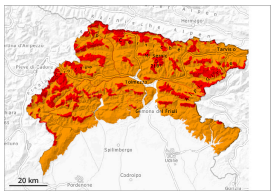

Neige fraîche

Limite de la forêt

Neige soufflée
(Neige ventée)

Limite de la forêt

Neige
ancienne
(Sous-couche
fragile
persistante)

Limite de la forêt

Neige fraîche

Limite de la forêt

Danger d'avalanches toujours fort.
Le manteau neigeux est généralement instable.

Snowfalls are forecasted from low to moderate. Les accumulations de neige soufflée reposent sur une couche fragile de neige ancienne. Elles peuvent être déclenchées facilement. Des avalanches peuvent entraîner le manteau jusqu'au sol. Des avalanches humides sont possibles. Wooded areas could also be affected by avalanches and present situations of instability.
Il est vivement déconseillé d'effectuer des randonnées.

Manteau neigeux

La neige fraîche des derniers jours repose sur une couche fragile de neige ancienne. Dans le manteau neigeux des couches fragiles délicates sont présentes. Des bruits sourds ainsi que des fissures lors du passage sur le manteau neigeux sont des signes de ces conditions. Les tests de stabilité et les observations sur le terrain confirment la structure défavorable du manteau neigeux également sur les terrains modérément raides. Les accumulations récentes et déjà plus anciennes de neige soufflée restent fragiles.

Tendance

Il fait un temps nuageux. Chutes de neige légères.