Dimanche 08.02.2026

Publié 07 02 2026, 17:00

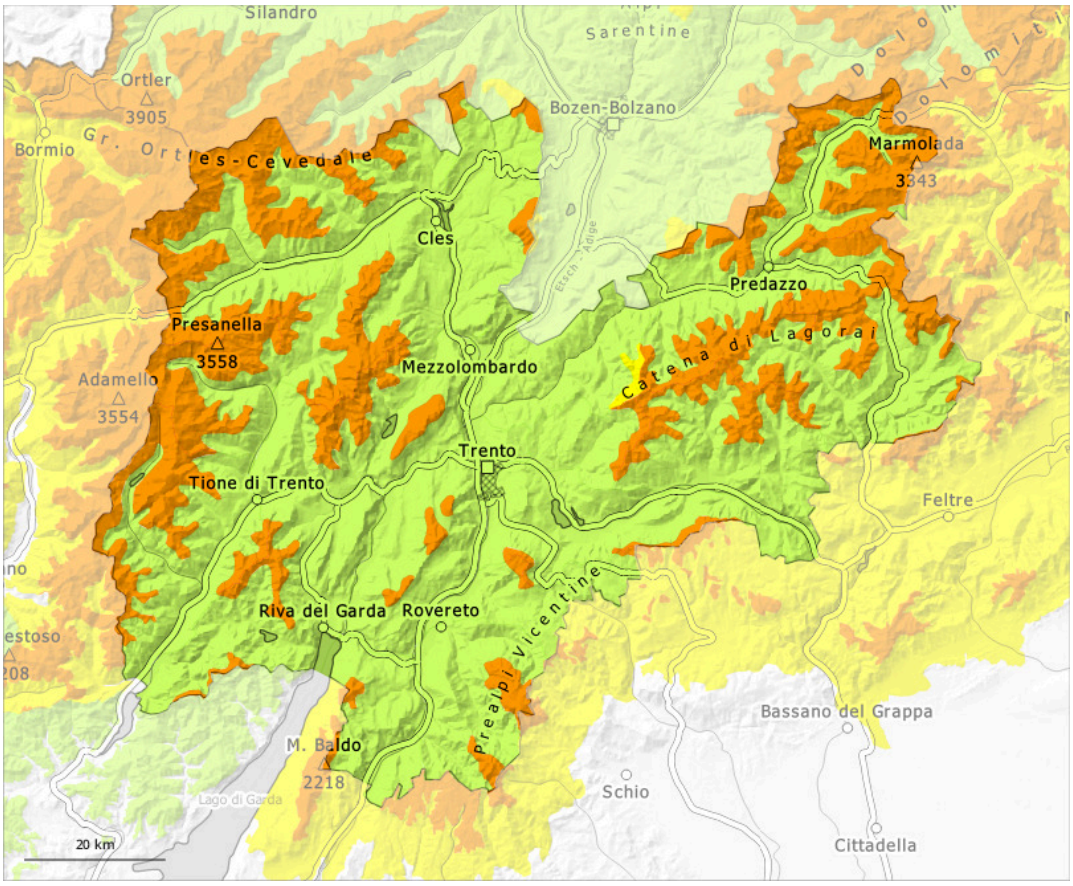

1	2	3	4	5
faible	limité	marqué	fort	très fort

Degré de danger 3 - Marqué

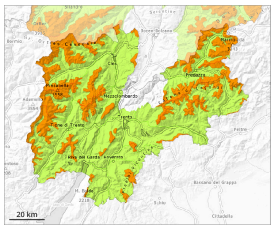

Limite de la forêt

Tendance: danger d'avalanche constant
leLundi 09 02 2026

Neige ancienne (Sous-couche fragile persistante)

Limite de la forêt

Situation avalancheuse toujours traître. Le manteau neigeux reste fragile.

Des avalanches peuvent toujours être déclenchées facilement. Attention à la neige soufflée et neige ancienne fragile, notamment sur les pentes raides exposées à l'ouest, au nord et à l'est au-dessus de la limite de la forêt comme dans la zone de la limite de la forêt. Des avalanches peuvent entraîner le manteau jusqu'au sol et atteindre une taille moyenne. Les endroits dangereux sont difficilement identifiables.

Des bruits sourds et des fissures lors du passage sur le manteau neigeux sont des signes d'alarme qui attirent l'attention sur le danger. Des déclenchements à distance sont possibles.

Manteau neigeux

Modèles de danger md.1: sous-couche fragile persistante | md.8: givre de surface enneigé

La neige fraîche et la neige soufflée des derniers jours reposent sur du givre de surface surtout sur les pentes protégées du vent à l'ombre. Dans le manteau neigeux ancien des couches fragiles importantes sont présentes. Ceci surtout sur les pentes exposées à l'ouest, au nord et à l'est au-dessus de la limite de la forêt comme dans la zone de la limite de la forêt.

À basse altitude le manteau neigeux est humide. Sur les pentes raides ensoleillées le manteau neigeux ne gèle que peu.

Tendance

Les conditions avalancheuses restent traîtres.

Degré de danger 2 - Limité

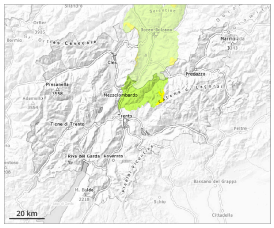

Limite de la forêt

Tendance: danger d'avalanche constant
leLundi 09 02 2026

Neige soufflée
(Neige ventée)

Limite de la forêt

Attention à la neige récemment soufflée.

Les accumulations récentes de neige soufflée peuvent être parfois déclenchées par un seul amateur de sports d'hiver. Ceci particulièrement sur les pentes raides à l'ombre comme à proximité des crêtes, dans les combes et couloirs au-dessus de la limite de la forêt. Des avalanches sont de manière très isolée de taille moyenne.

A côté du danger d'ensevelissement, il faut surtout penser au danger d'être emporté et de chuter.

Manteau neigeux

Modèles de danger md.6: froid, neige légère et vent

Les accumulations de neige soufflée déjà relativement anciennes reposent sur une surface de neige ancienne défavorable en altitude. Dans le manteau neigeux ancien des couches fragiles ayant subi une métamorphose constructive à grains anguleux sont présentes.

En dessous d'environ 2200 m le manteau neigeux est humide.

Tendance

Danger d'avalanches limité. Neige récemment soufflée à surveiller.