Martedì 17.03.2026

Aggiornato16.03.2026 alle ore 20:39

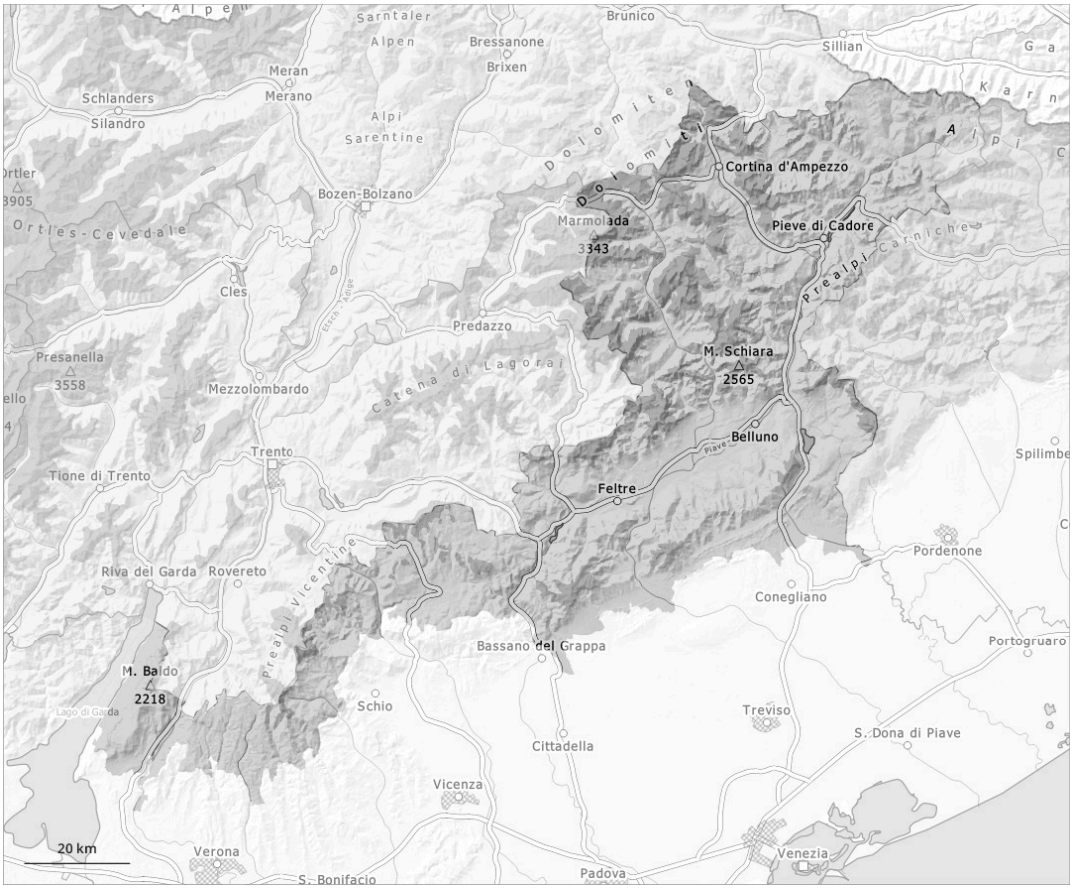

1	2	3	4	5
debole	moderato	marcato	forte	molto forte

Grado di pericolo 3 - Marcato

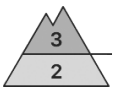

Limite del bosco

Tendenza: pericolo valanghe stabile
per Mercoledì il 18.03.2026

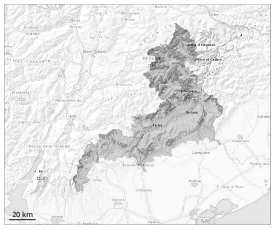

Lastrone da vento

Limite del bosco

Strati deboli persistenti

Limite del bosco

Neve bagnata

2000m

I nuovi e i vecchi accumuli di neve ventata sono ben individuabili e devono essere valutati con spirito critico. Il sole e il calore causeranno nel corso della giornata sui pendii soleggiati molto ripidi una sturttura sfavorevole del manto nevoso.

I nuovi e i vecchi accumuli di neve ventata sono ben individuabili e possono in parte facilmente subire un distacco. Il sole e il calore causeranno nel corso della giornata sui pendii soleggiati molto ripidi una sturttura sfavorevole del manto nevoso. Sui pendii soleggiati molto ripidi i punti pericolosi sono più numerosi. Nel corso della giornata saranno possibili valanghe bagnate e per scivolamento di neve.
Gli strati deboli molto pronunciati presenti nella neve vecchia richiedono attenzione. Sui pendii ombreggiati ripidi i punti pericolosi sono più numerosi. Le valanghe possono coinvolgere gli strati più profondi del manto nevoso e raggiungere dimensioni piuttosto grandi.
Specialmente nelle zone di passaggio da poca a molta neve come p.es. all'ingresso di conche e canaloni, gli strati superficiali di neve possono distaccarsi anche in seguito al passaggio di un singolo appassionato di sport invernali. Ciò soprattutto sui pendii carichi di neve ventata al di sopra del limite del bosco.

Manto nevoso

A livello locale domenica sono caduti sino a 50 cm di neve al di sopra dei 2000 m circa. La neve fresca e gli accumuli di neve ventata in alcuni punti di notevole spessore si legheranno solo lentamente con la neve vecchia.
Gli strati deboli molto pronunciati presenti nella neve vecchia sono insidiosi. Principalmente al di sopra dei 2000 m circa sui pendii esposti a nord ovest, nord e nord est:

Grado di pericolo 2 - Moderato

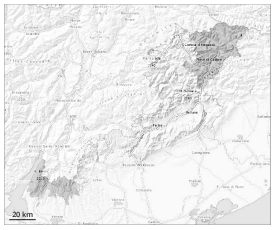

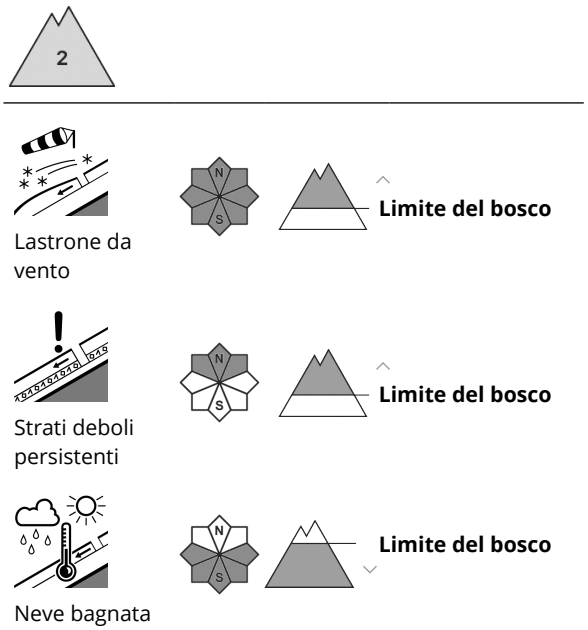

I nuovi accumuli di neve ventata sono ben individuabili e possono in parte facilmente subire un distacco soprattutto nelle zone marginali. Il sole e il calore causeranno nel corso della giornata sui pendii soleggiati molto ripidi una sturttura sfavorevole del manto nevoso.

I nuovi accumuli di neve ventata sono ben individuabili devono essere valutati con spirito critico. Il sole e il calore causeranno nel corso della giornata sui pendii soleggiati molto ripidi una sturttura sfavorevole del manto nevoso.
Gli strati deboli molto pronunciati presenti nella neve vecchia richiedono attenzione. Sui pendii ombreggiati ripidi i punti pericolosi sono più numerosi. Le valanghe possono coinvolgere gli strati più profondi del manto nevoso e, a livello isolato raggiungere dimensioni medie.
Specialmente nelle zone di passaggio da poca a molta neve come p.es. all'ingresso di conche e canaloni, gli strati superficiali di neve possono distaccarsi anche in seguito al passaggio di un singolo appassionato di sport invernali.

Manto nevoso

A livello locale domenica sono caduti sino a 25 cm di neve. La neve fresca e gli accumuli di neve ventata si legheranno solo lentamente con la neve vecchia.
Gli strati deboli molto pronunciati presenti nella neve vecchia sono insidiosi. Principalmente al di sopra dei 2000 m circa sui pendii esposti a nord ovest, nord e nord est: