aineva.it

Mittwoch 22.04.2026

Veröffentlicht am 21.04.2026 um 17:00

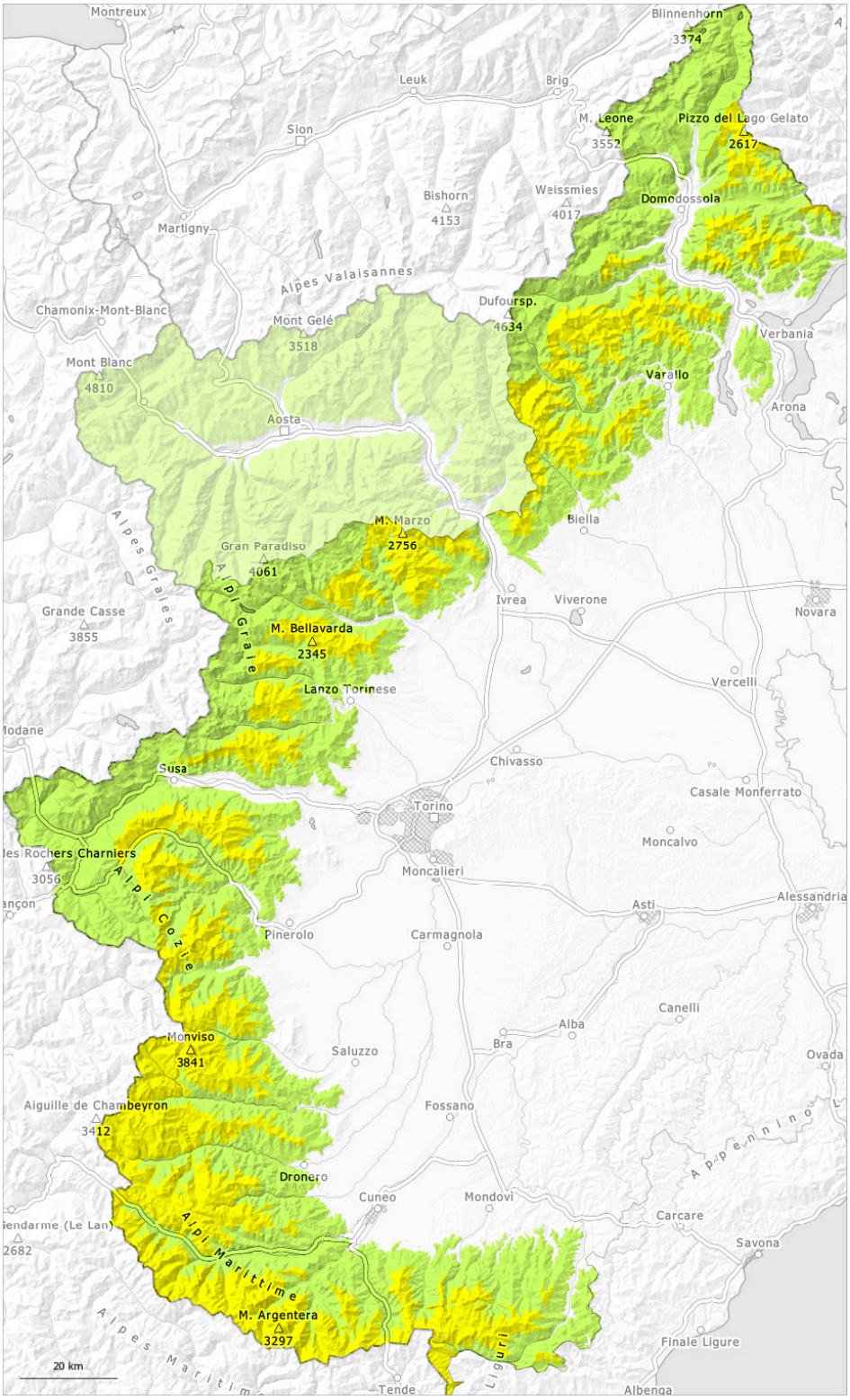

1	2	3	4	5
gering	mäßig	erheblich	groß	sehr groß

Gefahrenstufe 2 - Mäßig

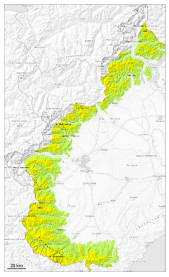

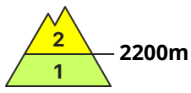

Tendenz: Lawinengefahr steigt
am Donnerstag, den 23.04.2026

Neuschnee

2200m

Neu- und Triebschnee bilden die Hauptgefahr.

Bis am Mittag fällt verbreitet Schnee oberhalb von rund 1600 m. Es fallen oberhalb von rund 2200 m 20 bis 30 cm Schnee.
Bis am Nachmittag ist es teils bewölkt.
Mit dem Neuschnee sind kleine und mittlere Lawinen möglich. Der Neuschnee muss an allen Expositionen und allgemein in mittleren und hohen Lagen vorsichtig beurteilt werden.

Schneedecke

Gefahrenmuster gm.6: lockerer schnee und wind

Der obere Teil der Schneedecke ist schwach. Der Neuschnee verbindet sich an allen Expositionen nur langsam mit dem Altschnee.

Unterhalb von rund 2400 m liegt an Südhängen nur wenig Schnee.

Tendenz

Markante Erwärmung.
An steilen Hängen sind mit der Anfeuchtung zahlreiche kleine und mittlere Gleitschneelawinen und feuchte Rutsche möglich.

Gefahrenstufe 1 - Gering

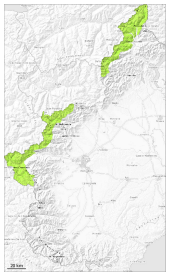

1

Tendenz: Lawinengefahr bleibt gleich
am Donnerstag, den 23.04.2026

In diesen Gebieten ist die Lawinensituation meist günstig.

Bis am Vormittag fällt wenig Schnee. Bis am Nachmittag ist es bewölkt.
Es herrschen meist günstige Verhältnisse. In diesen Gebieten sind die Gefahrenstellen selten und die Gefahr "gering", Stufe 1.

Schneedecke

Gefahrenmuster gm.10: frühjahrssituation

Unterhalb von rund 2800 m: Die Schneedecke ist recht homogen, mit einer Schmelzharschkruste an der Oberfläche.
Oberhalb von rund 3000 m, Schattenhänge: Die Schneedecke ist trocken, mit einer aus lockerem Schnee bestehenden Oberfläche, die auf einer oft tragfähigen Kruste liegt.

Mit milden Temperaturen und Sonneneinstrahlung verfestigte sich die Schneedecke am Wochenende. Dies vor allem an steilen Sonnenhängen in hohen Lagen und an allen Expositionen in tiefen und mittleren Lagen.

Unterhalb von rund 2400 m liegt an Südhängen nur wenig Schnee.