Dimanche 08.03.2026

Publié 07 03 2026, 17:00

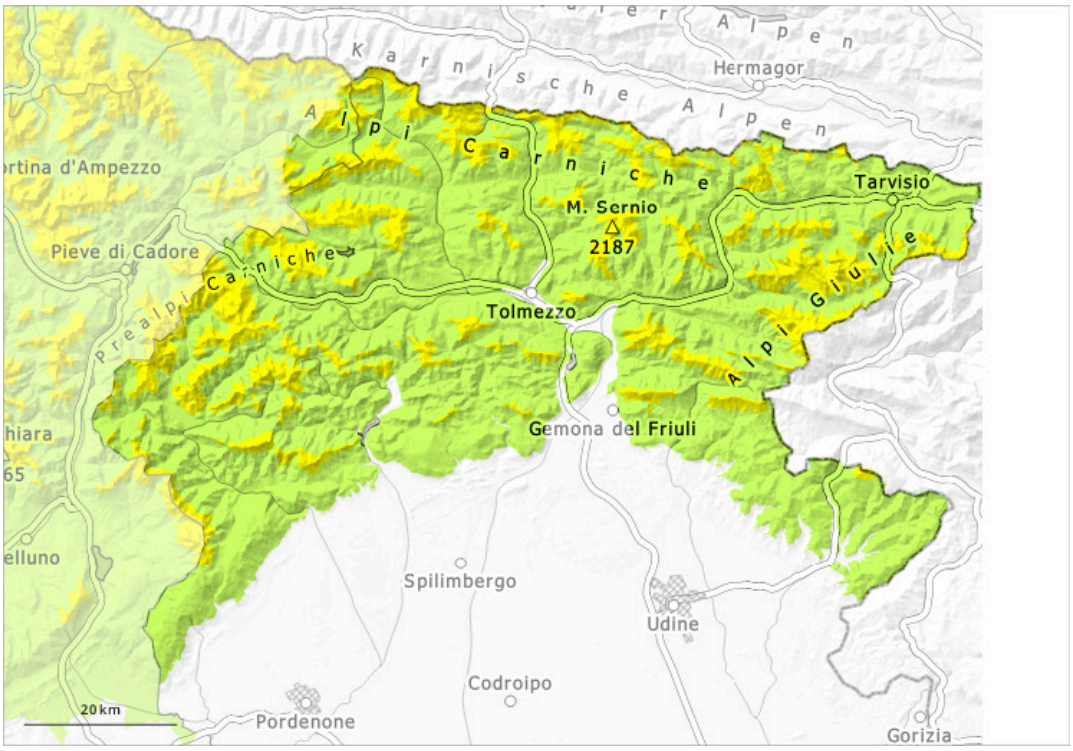

1	2	3	4	5
faible	limité	marqué	fort	très fort

Degré de danger 2 - Limité

Limite de la forêt

Tendance: danger d'avalanche constant
leLundi 09 03 2026

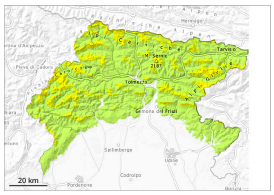

Neige ancienne (Sous-couche fragile persistante)

Limite de la forêt

Avalanches mouillées (Neige humide)

Limite de la forêt

Danger d'avalanches limité.

En cours de journée la probabilité de déclenchement d'avalanches petites et moyennes humides augmente progressivement surtout sur les pentes raides au soleil. En outre, des avalanches de glissement isolées sont possibles. Les accumulations de neige soufflée sont de manière isolée fragiles. Des avalanches peuvent être déclenchées avec en général une surcharge importante. Sur la surface de neige dure il existe en terrain raide un risque de chute. Dangerous points in areas near the ridges, at the base of the rock walls, also due to the possibility of debris falling from above.

Manteau neigeux

Le rayonnement nocturne est généralement assez bon. Les conditions météorologiques entraînent en cours de journée surtout sur les pentes au soleil une humidification croissante du manteau neigeux, surtout à basse et moyenne altitude. Dans le manteau neigeux des couches fragiles sont présentes, surtout sur les pentes à l'ombre.

Tendance

Il fait un temps nuageux.