Lundi 06.04.2026

Publié 05 04 2026, 17:00

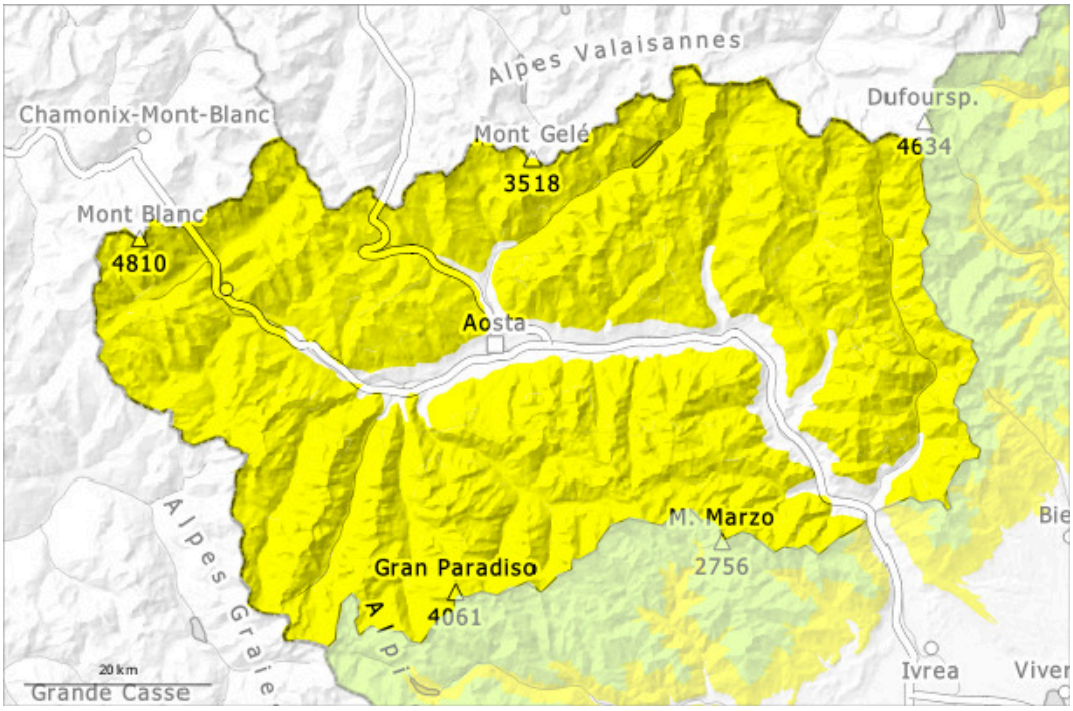

1	2	3	4	5
faible	limité	marqué	fort	très fort

Degré de danger 2 - Limité

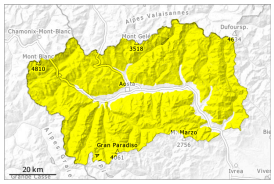

Tendance: danger d'avalanche constant
leMardi 07 04 2026

Avalanches mouillées (Neige humide)

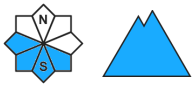

Avalanches mouillées (Neige humide)

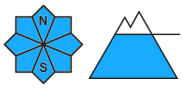

2500m

Des avalanches humides et mouillées.

Localement nuit partiellement couverte. Réchauffement persistant. Le danger d'avalanches est présent dès le matin. Ceci surtout en dessous d'environ 2500 m.

Avec le radoucissement et le rayonnement solaire l'activité des moyennes avalanches humides et mouillées spontanées augmente progressivement, surtout sur les pentes très raides ensoleillées. Ceci également au pied des parois rocheuses.

Des accumulations plus récentes de neige soufflée peuvent être déclenchées de manière isolée par un seul amateur de sports d'hiver surtout sur les pentes à l'ombre, ceci aussi loin des crêtes, prudence sur les pentes très raides aux transitions entre les endroits peu enneigés et les endroits très enneigés, notamment à l'entrée des combes et des couloirs.

Manteau neigeux

La surface de la neige se ramollit plus vite que la veille.
À haute altitude, l'enneigement diminue et devient irrégulier ; il est meilleur aux altitudes intermédiaires, moins exposées au vent.
La couche de neige en surface varie rapidement en fonction de l'exposition et de la pente : on y trouve des croûtes de nature et d'épaisseur variables. Sur la croûte dure il existe en terrain raide un risque de chute, notamment à proximité des crêtes et des cols.
Dans le manteau neigeux des couches fragiles sont présentes, surtout sur les pentes raides à l'ombre.
Le rayonnement solaire entraîne une solidification croissante du manteau neigeux.

Tendance

> Le danger d'avalanches humides et mouillées subsiste.