Mercoledì 22.04.2026

Pubblicato il 21.04.2026 alle ore 17:00

Mattina

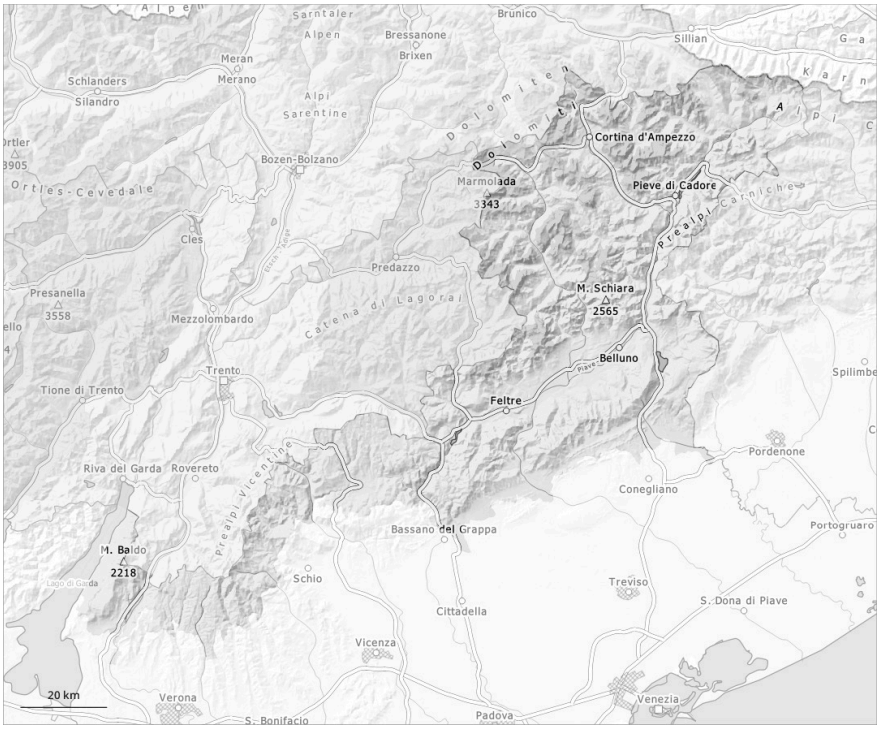

pomeriggio

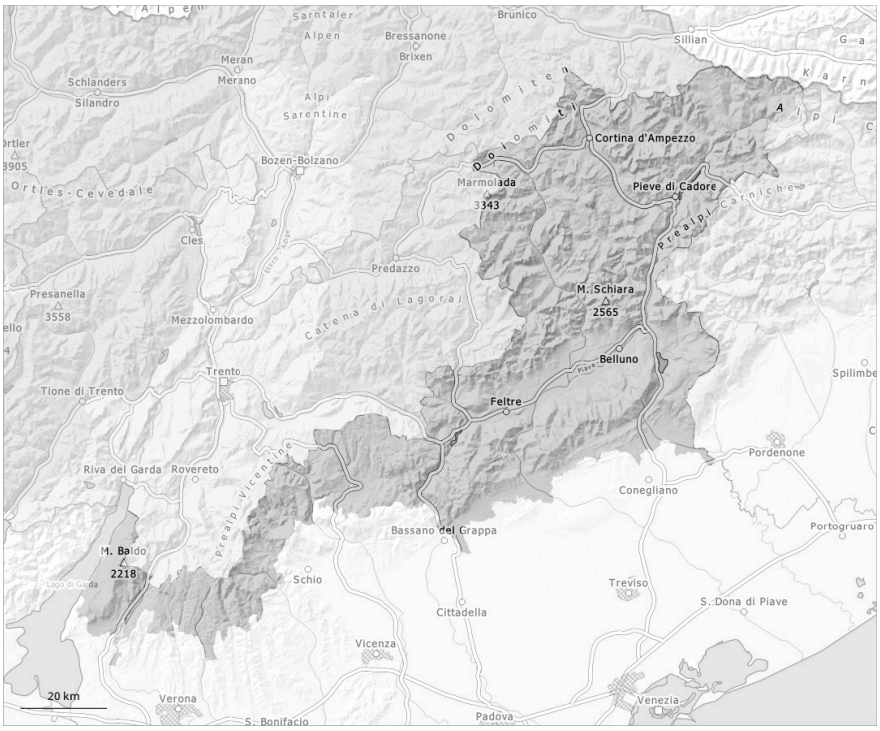

1	2	3	4	5
debole	moderato	marcato	forte	molto forte

Grado di pericolo 2 - Moderato

AM:

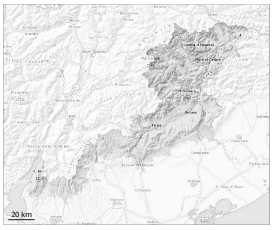

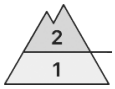

2500m

Tendenza: pericolo valanghe stabile
per Giovedì il 23.04.2026

Strati deboli persistenti

2500m

PM:

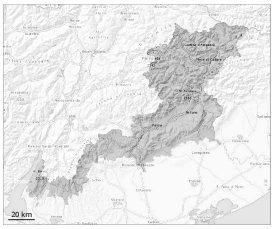

Tendenza: pericolo valanghe stabile
per Giovedì il 23.04.2026

Neve bagnata

2500m

Strati deboli persistenti

2500m

Nel corso della giornata leggero aumento del pericolo di valanghe bagnate.

Con il rialzo termico e l'irradiazione solare diurni, nel corso della giornata il pericolo di valanghe bagnate aumenterà leggermente. Le valanghe bagnate possono a livello isolato distaccarsi in seguito al passaggio di un singolo appassionato di sport invernali. Ciò sui pendii ombreggiati molto ripidi al di sotto dei 2500 m circa, come pure sui pendii soleggiati molto ripidi in quota.

Isolati punti pericolosi per valanghe asciutte si trovano sui pendii ombreggiati molto ripidi al di sopra dei 2500 m circa. Sfavorevoli sono principalmente i punti di passaggio da poca a molta neve, (--). I punti pericolosi sono difficili da individuare.

Manto nevoso

Situazione tipo st.10: situazione primaverile | st.1: strato debole persistente basale

A livello locale, è caduta un po' di neve, specialmente alle quote medie e alte. L'irraggiamento notturno sarà temporaneamente ridotto. La superficie del manto nevoso non riuscirà a rigelarsi bene e si ammorbidirà già al mattino.

Sui pendii ombreggiati al di sopra dei 2500 m circa: In quota, nella parte basale del manto di neve vecchia si trovano strati fragili a cristalli angolari.

Sui pendii soleggiati ripidi così come al di sotto dei 2000 m circa c'è solo poca neve.

Tendenza

Il pericolo di valanghe bagnate rimarrà invariato.