Mittwoch 04.02.2026

Veröffentlicht am 03.02.2026 um 17:00

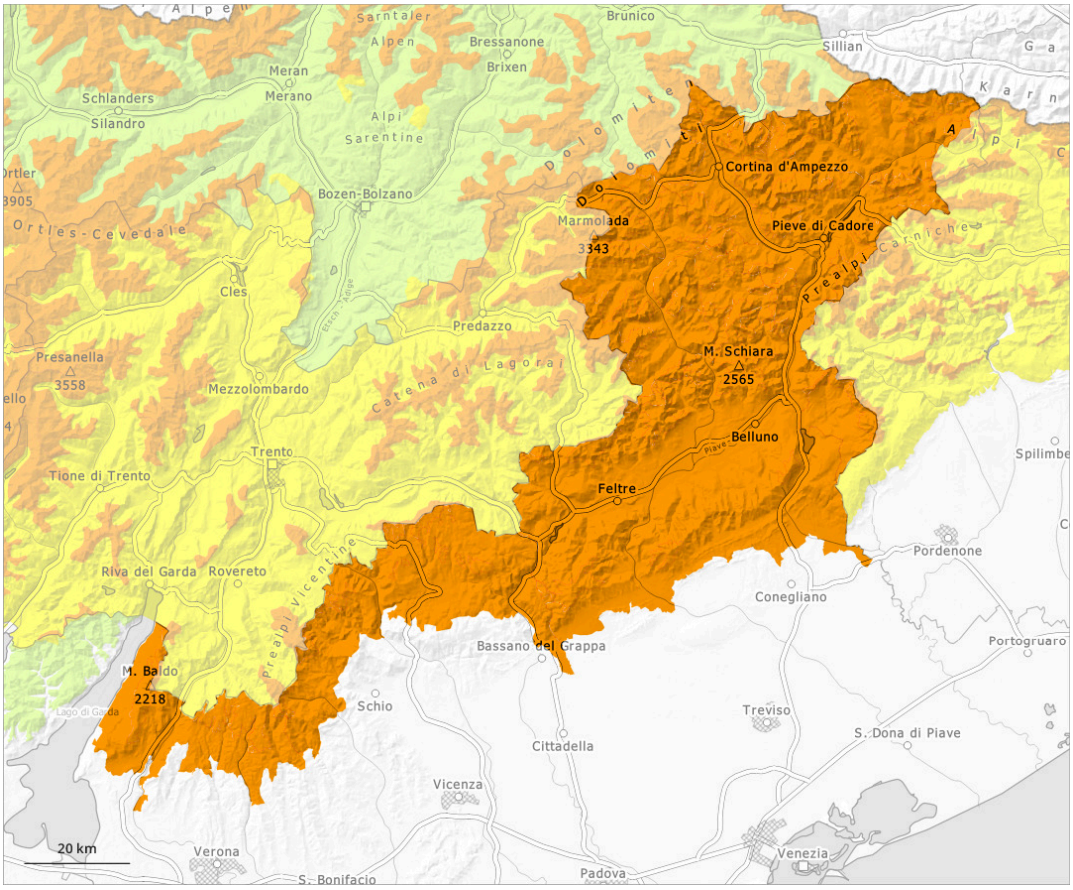

1	2	3	4	5
gering	mäßig	erheblich	groß	sehr groß

Gefahrenstufe 3 - Erheblich

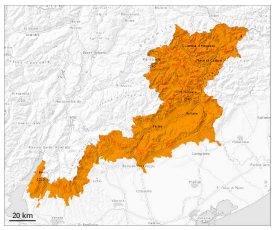

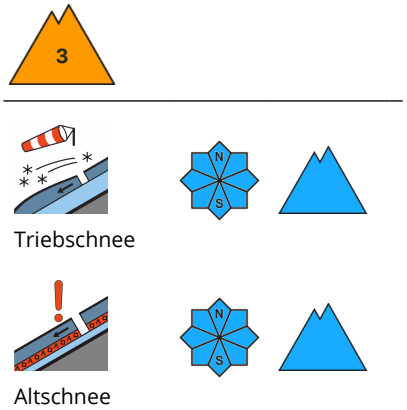

Der Neuschnee muss an allen Expositionen oberhalb von rund 1000 m vorsichtig beurteilt werden.

Es fielen verbreitet oberhalb von rund 1500 m gebietsweise bis zu 40 cm Schnee. Der Neuschnee kann an allen Expositionen leicht ausgelöst werden oder spontan abgleiten. Vor allem in den Hauptniederschlagsgebieten sind mit der Intensivierung der Schneefälle mittlere trockene Lawinen zu erwarten. Die Verhältnisse abseits der Pisten sind gefährlich. Temporäre Sicherheitsmaßnahmen können lokal nötig werden.

Schneedecke

Der Neuschnee liegt oberhalb der Waldgrenze auf Oberflächenreif. Schneeprofile und Stabilitätstests bestätigten den ungünstigen Schneedeckenaufbau. Schwachschichten tief in der Schneedecke sind nur schwer erkennbar. Der untere Teil der Schneedecke ist kantig aufgebaut und schwach. Lawinen können sehr leicht in tieferen Schichten ausgelöst werden.