Giovedì 12.02.2026

Pubblicato il 11.02.2026 alle ore 17:00

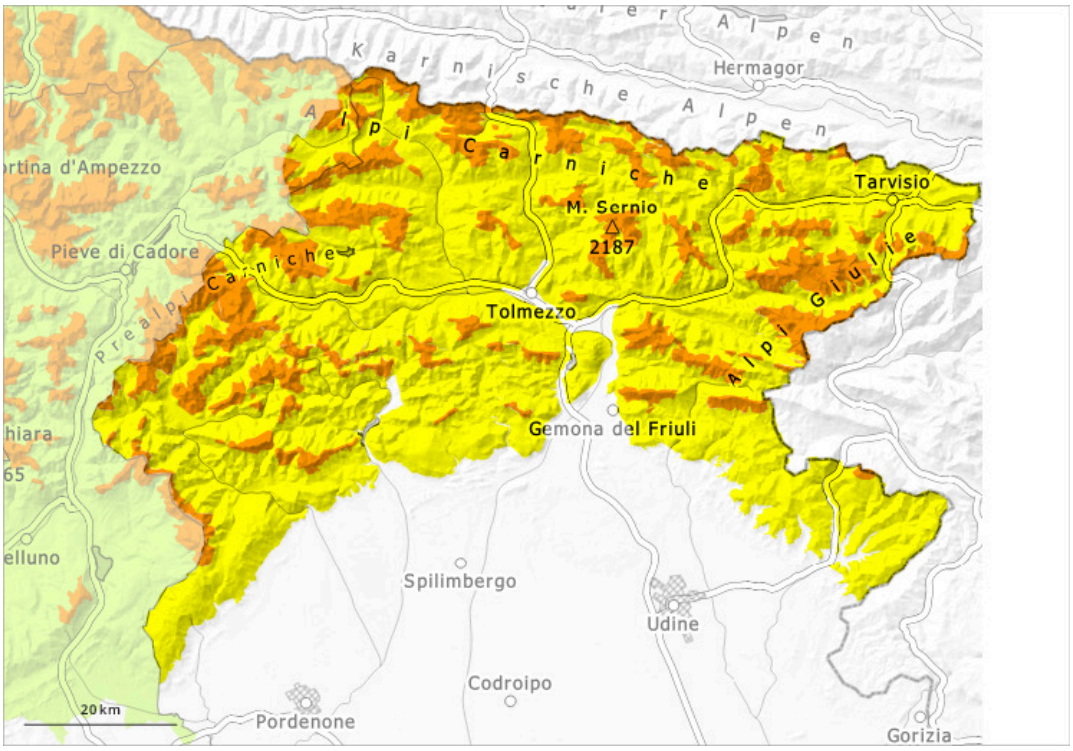

1	2	3	4	5
debole	moderato	marcato	forte	molto forte

Grado di pericolo 3 - Marcato

Limite del bosco

Tendenza: pericolo valanghe stabile
per Venerdì il 13.02.2026

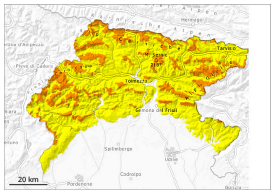

Lastrone da vento

Limite del bosco

Strati deboli persistenti

Limite del bosco

Neve bagnata

Limite del bosco

Marcato pericolo di valanghe.

Gli accumuli di neve ventata instabili devono essere valutati con attenzione. I punti pericolosi si trovano nelle zone in prossimità delle creste, nelle conche e nei canaloni come pure nelle zone di passaggio da poca a molta neve. Le valanghe possono coinvolgere gli strati più profondi del manto nevoso. Esse possono in molti punti distaccarsi già in seguito al passaggio di un singolo appassionato di sport invernali. Con le precipitazioni, sono possibili valanghe umide.

Manto nevoso

Gli accumuli di neve ventata nuovi e meno recenti ricoprono un debole manto di neve vecchia. Soprattutto sui pendii ombreggiati, all'interno del manto nevoso si trovano insidiosi strati fragili. Le condizioni meteo hanno causato soprattutto alle quote di bassa e media montagna un progressivo inumidimento del manto nevoso.

Tendenza

Il tempo sarà parzialmente sereno.