Domenica 08.02.2026

Pubblicato il 07.02.2026 alle ore 17:00

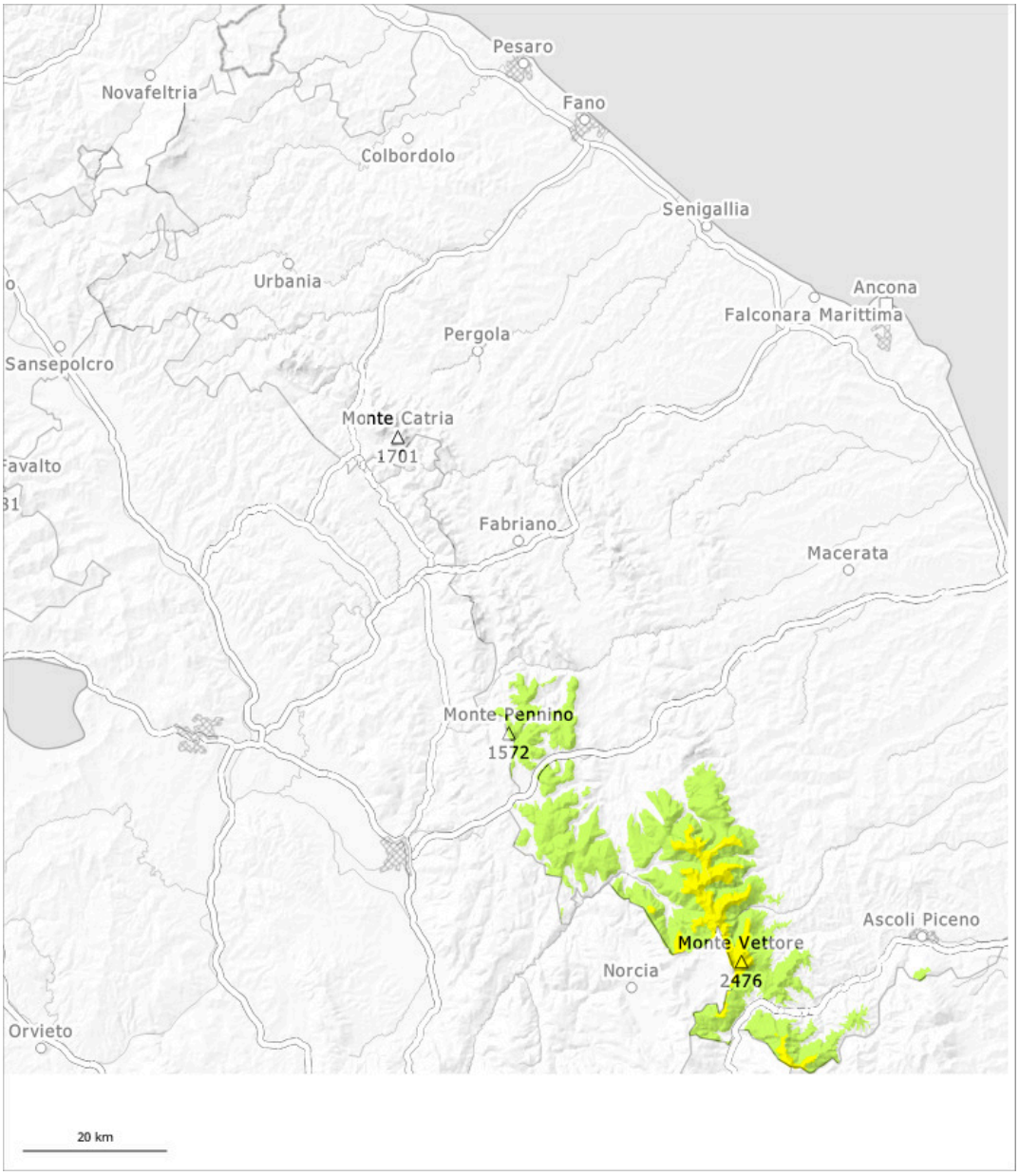

1	2	3	4	5
debole	moderato	marcato	forte	molto forte

Grado di pericolo 2 - Moderato

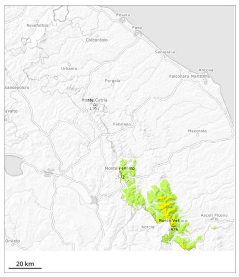

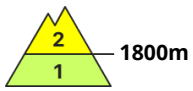

Tendenza: pericolo valanghe stabile
per Lunedì il 09.02.2026

Neve bagnata

Strati deboli persistenti

La principale fonte di pericolo è costituita da valanghe di neve a lastroni. Sono possibili valanghe umide e bagnate di piccole e, a livello isolato, di medie dimensioni al di sotto dei 2000 m circa.

Particolarmente sfavorevoli sono i punti scarsamente innevati, dove nel manto di neve vecchia sono presenti strati deboli. Le valanghe possono distaccarsi soprattutto in seguito a un forte sovraccarico. Nelle conche e nei canaloni e sui pendii estremamente ripidi sono possibili isolate valanghe di neve umida a lastroni di piccole e, a livello isolato, di medie dimensioni.

Manto nevoso

Negli ultimi giorni soprattutto nelle conche e nei canaloni si sono formati accumuli di neve ventata per lo più di piccole dimensioni. In alcuni punti la neve fresca poggia su una superficie del manto di neve vecchia morbida.