aineva.it

Donnerstag 12.03.2026

Veröffentlicht am 11.03.2026 um 17:00

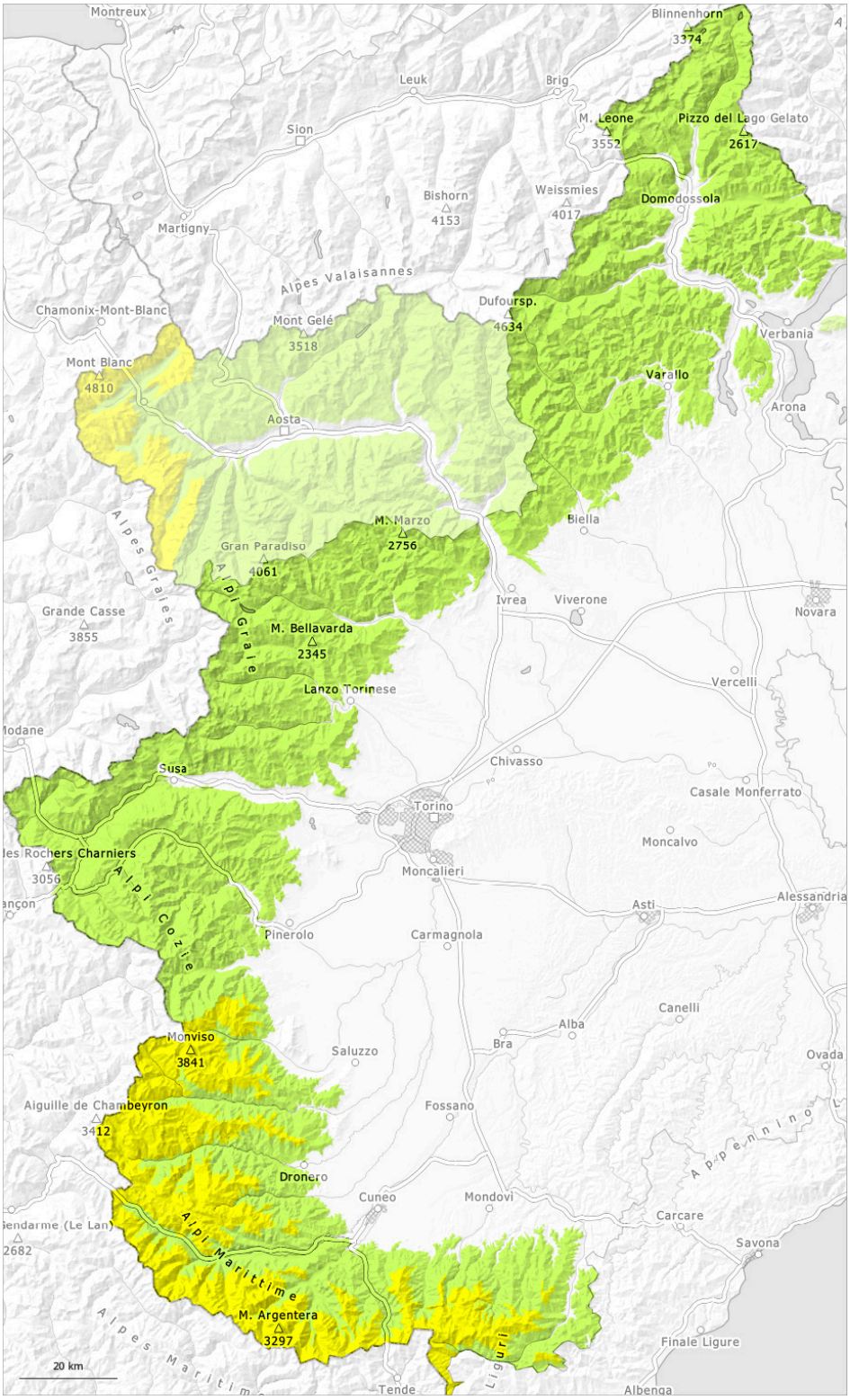

1	2	3	4	5
gering	mäßig	erheblich	groß	sehr groß

Gefahrenstufe 2 - Mäßig

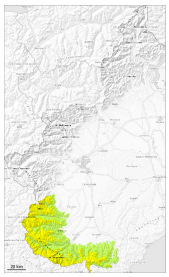

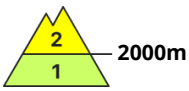

Tendenz: Lawinengefahr bleibt gleich
am Freitag, den 13.03.2026

Triebschnee

Nassschnee

Triebschnee und Nassschnee sind die Hauptgefahr.

In den letzten drei Tagen fielen oberhalb von rund 1600 m bis zu 20 cm Schnee, lokal auch mehr. In der Nacht fiel wenig Schnee.
Mit Neuschnee und teils mäßigem Nordostwind entstehen bis am Morgen vor allem in Kammlagen, Rinnen und Mulden sowie in hohen Lagen teils dicke Triebschneeansammlungen. Vor allem in den Hauptniederschlagsgebieten und an sehr steilen Hängen sind kleine und mittlere Lawinen möglich. Sie können vereinzelt schon von einzelnen Wintersportlern ausgelöst werden.
Mit der tageszeitlichen Erwärmung und der Sonneneinstrahlung sind unterhalb von rund 2400 m kleine und mittlere feuchte und nasse Lawinen möglich. Dies vor allem aus steilen sonnenbeschienenen noch nicht entladenen Einzugsgebieten in mittleren Lagen. Schon ein kleiner Rutsch kann Personen mitreißen und zum Absturz bringen.

Schneedecke

Gefahrenmuster gm.6: lockerer schnee und wind

Am Dienstag fielen oberhalb von rund 1600 m verbreitet 15 bis 20 cm Schnee, lokal bis zu 30 cm.
Der Neuschnee liegt und allgemein in tiefen und mittleren Lagen auf einer Kruste.
Hochgebirge: Der mäßige Wind hat den Neuschnee verfrachtet.
Verbreitet liegt noch viel Schnee.

Gefahrenstufe 1 - Gering

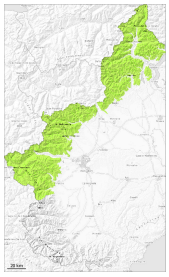

1

Tendenz: Lawinengefahr bleibt gleich
am Freitag, den 13.03.2026

Die Tourenverhältnisse sind meist günstig.

In den letzten drei Tagen fielen gebietsweise oberhalb von rund 1800 m bis zu 15 cm Schnee, lokal auch mehr. Der Neuschnee überlagert eine recht günstige Altschneedecke.

Schwachschichten im Altschnee können besonders mit großer Zusatzbelastung ausgelöst werden. Dies besonders an sehr steilen Schattenhängen oberhalb von rund 2500 m.
Mit der tageszeitlichen Erwärmung sind einzelne kleine feuchte und nasse Lawinen möglich. Dies vor allem an extrem steilen Sonnenhängen. Schon ein kleiner Rutsch kann Personen mitreißen und zum Absturz bringen.

Schneedecke

Gefahrenmuster gm.10: frühjahrssituation

Am Dienstag fielen oberhalb von rund 1600 m 5 bis 15 cm Schnee.
Die Altschneedecke ist gut verfestigt, mit einer aus lockerem Schnee bestehenden Oberfläche, die auf einer oft tragfähigen Schmelzharschkruste liegt.
Sonne und Wärme führen ab dem Mittag vor allem an steilen Sonnenhängen in mittleren Lagen zu einer allmählichen Anfeuchtung der Schneedecke.
Mittlere und hohe Lagen: In der Schneedecke sind besonders an Nordwest-, Nord- und Nordosthängen einzelne Schwachschichten vorhanden.
Vor allem in Gipfellagen liegen je nach Windeinfluss sehr unterschiedliche Schneehöhen.