aineva.it

Martedì 10.03.2026

Pubblicato il 09.03.2026 alle ore 17:00

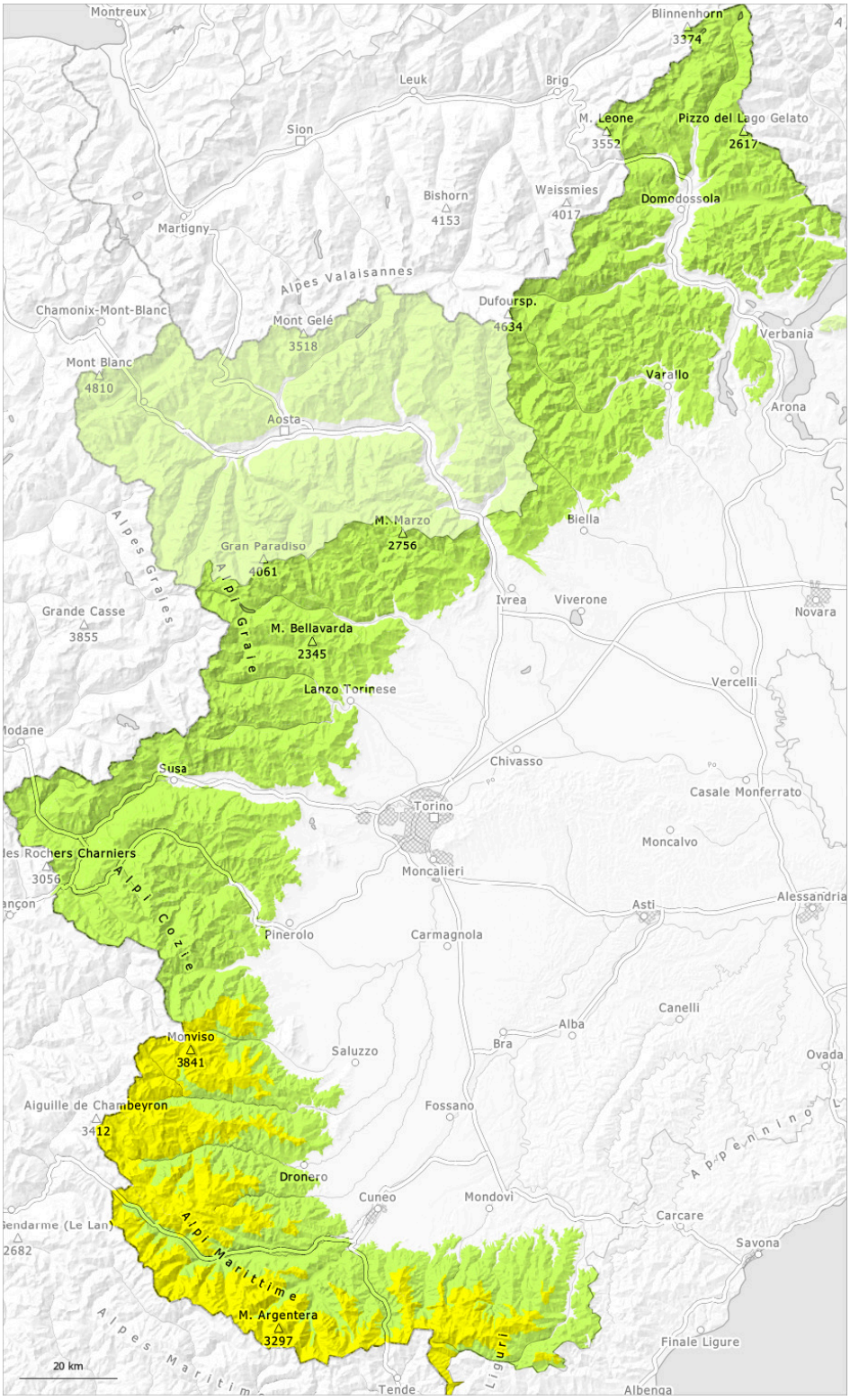

1	2	3	4	5
debole	moderato	marcato	forte	molto forte

Grado di pericolo 2 - Moderato

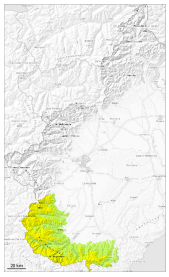

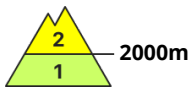

Tendenza: pericolo valanghe stabile
per Mercoledì il 11.03.2026

Neve fresca

2000m

Con le nevicate, leggero aumento del pericolo di valanghe.

In alcune regioni cadranno sino a 20 cm di neve al di sopra dei 2000 m circa, localmente anche di più. Principalmente nelle regioni più colpite dalle precipitazioni e sui pendii ripidi sono possibili valanghe asciutte di piccole e, a livello isolato, di medie dimensioni. Esse possono a livello isolato distaccarsi già in seguito al passaggio di un singolo appassionato di sport invernali.

Attenzione al pericolo di trascinamento e di caduta.

Manto nevoso

Situazione tipo st.6: neve a debole coesione e vento | st.2: neve da slittamento

Cadranno diffusamente da 10 a 20 cm di neve al di sopra dei 1600 m circa, localmente anche di più.
La neve fresca si depositerà su una crosta.

In alta montagna: Principalmente sui pendii esposti a ovest, nord e nord est, all'interno del manto nevoso si trovano strati fragili.

In molti punti c'è tuttora molta neve.

Grado di pericolo 1 - Debole

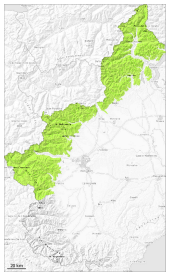

1

Tendenza: pericolo valanghe stabile
per Mercoledì il 11.03.2026

Strati deboli persistenti

N S

2500m

In molte regioni, cadrà un po' di neve. Le condizioni sono generalmente favorevoli.

In molte regioni cadranno sino a 5 cm di neve al di sopra dei 1800 m circa, localmente anche di più. La neve fresca verrà depositata su un favorevole manto di neve vecchia.

Gli strati deboli presenti nella neve vecchia possono distaccarsi soprattutto con un forte sovraccarico. Ciò specialmente nelle zone di passaggio da poca a molta neve e sui pendii molto ripidi.

Sulla dura superficie del manto nevoso sussiste un pericolo di caduta.

Manto nevoso

Situazione tipo st.10: situazione primaverile

Il manto nevoso è ben consolidato, con una superficie formata da neve a debole coesione che poggia su una crosta da rigelo spesso portante.
Alle quote medie e alte: Principalmente sui pendii esposti a nord ovest, nord e nord est, all'interno del manto nevoso si trovano strati fragili.

Soprattutto in prossimità delle cime l'innevamento è estremamente variabile a seconda dell'azione del vento.