aineva.it

# Sabato 14.03.2026

Pubblicato il 13.03.2026 alle ore 17:00

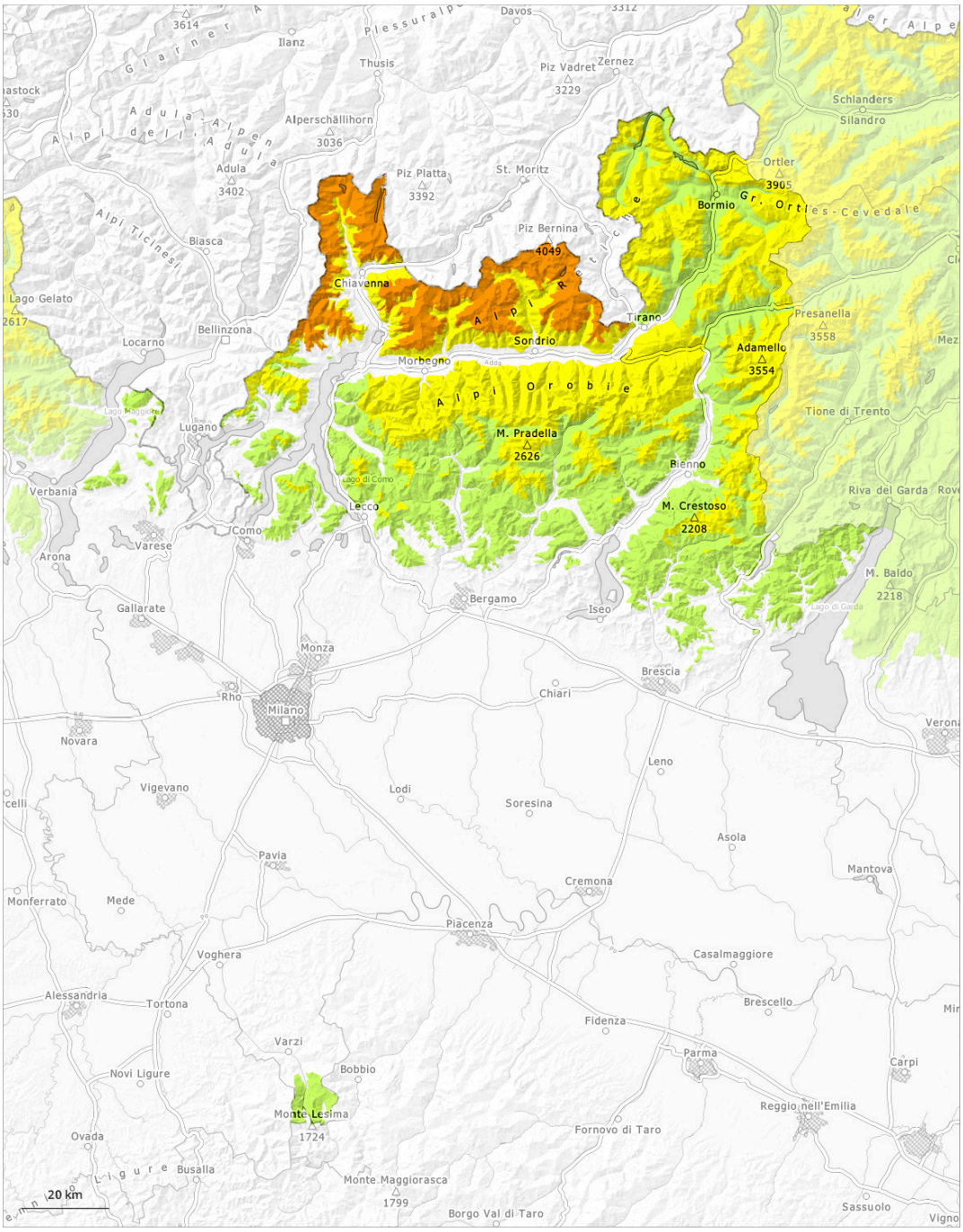


| 1 | 2 | 3 | 4 | 5 |
|---|---|---|---|---|
| debole | moderato | marcato | forte | molto forte |

## Grado di pericolo 3 - Marcato

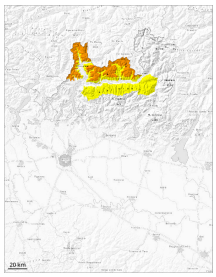

2400m

**Tendenza: pericolo valanghe stabile**
per Domenica il 15.03.2026

Lastrone da vento

2400m

Neve fresca

1300m

### La neve fresca e gli accumuli di neve ventata non si legheranno bene con la neve vecchia.

La neve fresca e gli accumuli di neve ventata che si formeranno in tutte le esposizioni non si legheranno bene con la neve vecchia.
Principalmente sui pendii esposti a nord ovest, nord e nord est, all'interno del manto di neve vecchia si trovano insidiosi strati fragili. Le valanghe possono coinvolgere gli strati più profondi e raggiungere dimensioni piuttosto grandi. Già un singolo appassionato di sport invernali può provocare il distacco di valanghe, anche di grandi dimensioni.

## Manto nevoso

**Situazione tipo** st.6: neve a debole coesione e vento | st.1: strato debole persistente basale

La neve fresca e gli accumuli di neve ventata che si formeranno in tutte le esposizioni non si legheranno bene con la neve vecchia.
Principalmente sui pendii ripidi esposti a nord ovest, nord e nord est, all'interno del manto di neve vecchia si trovano insidiosi strati fragili.

## Grado di pericolo 2 - Moderato

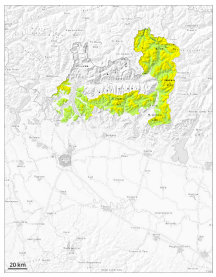

1500m

**Tendenza: pericolo valanghe stabile**
per Domenica il 15.03.2026

Neve fresca

1500m

Lastrone da vento

2400m

La poca neve fresca e gli accumuli di neve ventata verranno depositati su una sfavorevole superficie del manto di neve vecchia soprattutto sui pendii esposti da nord ovest a nord sino a nord ovest al di sopra dei 2800 m circa. Gli strati deboli presenti nella neve vecchia richiedono una prudente scelta dell'itinerario. Particolarmente insidiosi sono i pendii ombreggiati, dove nel manto di neve vecchia sono presenti strati deboli.

La poca neve fresca e gli accumuli di neve ventata che si formeranno in tutte le esposizioni non si legheranno bene con la neve vecchia. Soprattutto al di sopra dei 2400 m circa, gli strati deboli presenti nella neve vecchia possono distaccarsi con un forte sovraccarico. Ciò soprattutto nelle zone ombreggiate e riparate dal vento. Le valanghe possono trascinare l'interno manto nevoso e, a livello isolato, raggiungere grandi dimensioni. Il manto di neve vecchia è instabile nelle regioni settentrionali.

### Manto nevoso

**Situazione tipo** st.6: neve a debole coesione e vento | st.1: strato debole persistente basale

In quota, la situazione valanghiva è a livello locale insidiosa. La neve fresca e la neve ventata non si legheranno bene con la neve vecchia.
La parte basale del manto nevoso ha subito un metamorfismo costruttivo a cristalli sfaccettati. Le valanghe possono subire un distacco negli strati più profondi del manto nevoso soprattutto in seguito a un forte sovraccarico.

## Grado di pericolo 1 - Debole

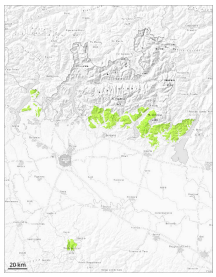

**Tendenza: pericolo valanghe stabile**
per Domenica il 15.03.2026

**1400m**

Neve fresca

**1400m**

Neve bagnata

### Neve fresca al di sopra dei 1400 m circa.

La neve fresca poggia su un manto di neve vecchia umida. Al di sopra dei 1400 m circa sono possibili valanghe umide e bagnate di piccole dimensioni.

### Manto nevoso

**Situazione tipo** st.6: neve a debole coesione e vento | st.10: situazione primaverile