Jeudi 12.02.2026

Publié 11 02 2026, 17:00

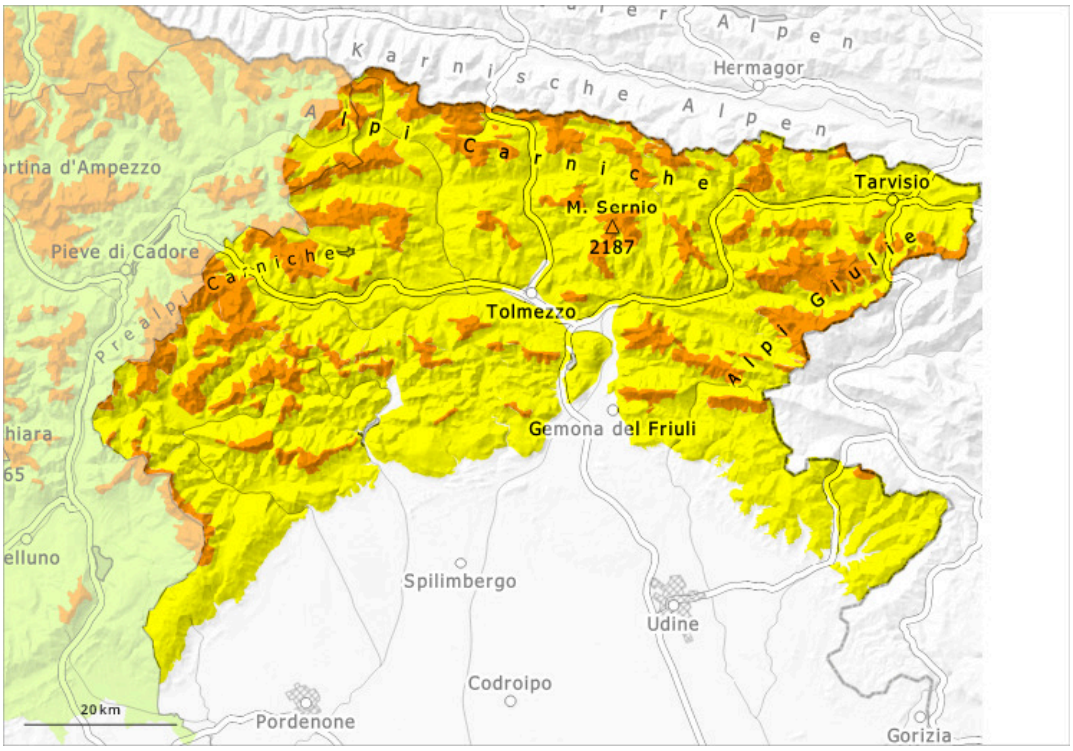

1	2	3	4	5
faible	limité	marqué	fort	très fort

Degré de danger 3 - Marqué

Limite de la forêt

Tendance: danger d'avalanche constant
leVendredi 13 02 2026

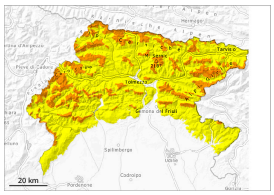

Neige soufflée
(Neige ventée)

Limite de la forêt

Neige ancienne
(Sous-couche fragile persistante)

Limite de la forêt

Avalanches mouillées
(Neige humide)

Limite de la forêt

Danger d'avalanches marqué.

Les accumulations de neige soufflée fragiles doivent être évaluées avec précaution. Les endroits dangereux se situent à proximité des crêtes, dans les combes et couloirs ainsi qu'aux transitions entre les endroits faiblement et fortement enneigés. Des avalanches peuvent entraîner le manteau jusqu'au sol. Elles peuvent en de nombreux endroits être déjà déclenchées par un seul amateur de sports d'hiver. Des avalanches humides sont possibles avec les précipitations.

Manteau neigeux

Les accumulations de neige soufflée fraîches et relativement anciennes reposent sur une couche fragile de neige ancienne. Dans le manteau neigeux des couches fragiles délicates sont présentes, surtout sur les pentes à l'ombre. Les conditions météorologiques ont entraîné surtout à basse et moyenne altitude une humidification croissante du manteau neigeux.

Tendance

Il fait un temps partiellement clair.