Mardi 21.04.2026

Publié 20 04 2026, 17:00

Matin

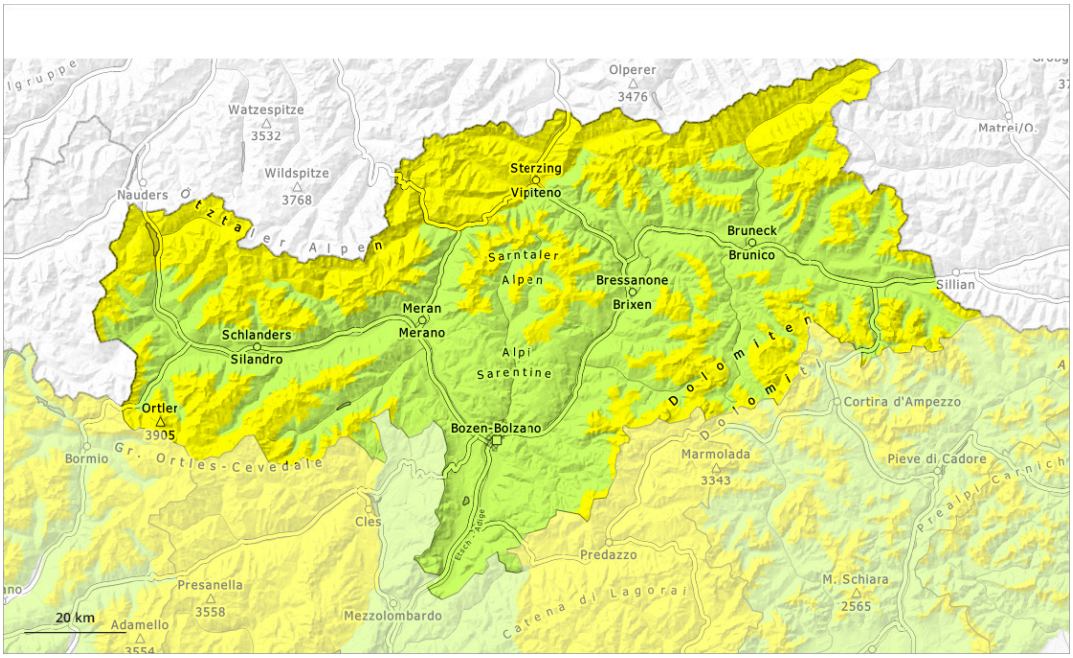

Après-midi

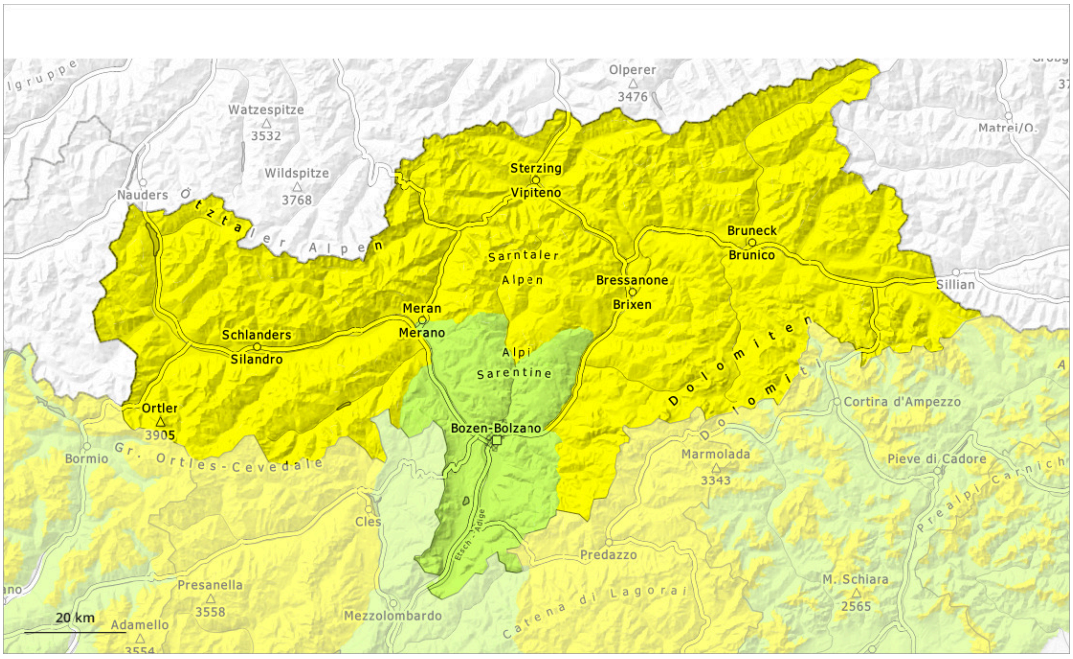

1	2	3	4	5
faible	limité	marqué	fort	très fort

Degré de danger 2 - Limité

Tendance: danger d'avalanche constant
leMercredi 22 04 2026

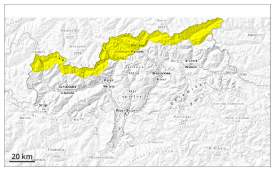

Avalanches mouillées (Neige humide)

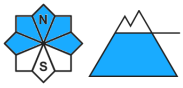

2500m

Neige ancienne (Sous-couche fragile persistante)

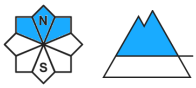

2500m

Attention à la neige ancienne fragile et neige mouillée.

Augmentation légère du danger d'avalanches mouillées avec le réchauffement diurne.
Des avalanches mouillées peuvent de manière isolée être déclenchées par un seul amateur de sports d'hiver. Celles-ci peuvent entraîner la neige ancienne fragile de manière très isolée et atteindre une grande taille. Ceci sur les pentes très raides à l'ombre en dessous d'environ 2500 m.

Des avalanches sèches peuvent aussi être déclenchées déjà de manière isolée avec une surcharge faible, notamment sur les pentes très raides exposées au nord-ouest, au nord et au nord-est au-dessus d'environ 2500 m. Ce sont spécialement les transitions entre les endroits peu enneigés et les endroits très enneigés qui sont défavorables. Les endroits dangereux sont difficilement identifiables.

Manteau neigeux

Modèles de danger md.10: situation de printemps | md.1: sous-couche fragile persistante

Dans les derniers jours il est tombé dans certaines régions jusqu'à 10 cm de neige, localement plus.

Le rayonnement nocturne est parfois réduit. La surface de la neige regèle peu.
Le manteau neigeux est humide, surtout sur les pentes ensoleillées à toutes les altitudes comme sur les pentes exposées à l'ouest, au nord et à l'est en dessous d'environ 2500 m. Sur les pentes raides exposées à l'ouest, au nord et à l'est: Dans la partie inférieure du manteau neigeux ancien des couches fragiles ayant subi une métamorphose constructive à grains anguleux sont présentes en altitude.

Tendance

> Le rayonnement nocturne est assez bon. Le danger d'avalanches mouillées augmente un peu en cours de journée.

Degré de danger 2 - Limité

AM:

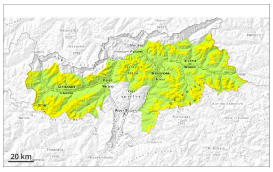

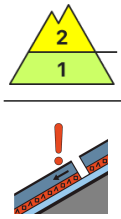

2500m

Tendance: danger d'avalanche constant
leMercredi 22 04 2026

Neige ancienne (Sous-couche fragile persistante)

2500m

PM:

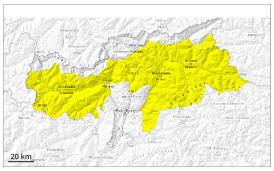

Tendance: danger d'avalanche constant
leMercredi 22 04 2026

Avalanches mouillées (Neige humide)

2500m

Neige ancienne (Sous-couche fragile persistante)

2500m

Augmentation légère du danger d'avalanches mouillées en cours de journée.

Avec le réchauffement diurne et le rayonnement solaire le danger d'avalanches mouillées augmente un peu en cours de journée. Des avalanches mouillées peuvent de manière isolée être déclenchées par un seul amateur de sports d'hiver. Ceci sur les pentes très raides à l'ombre en dessous d'environ 2500 m comme sur les pentes très raides ensoleillées en altitude.

Quelques endroits dangereux pour les avalanches sèches se situent sur les pentes très raides à l'ombre au-dessus d'environ 2500 m. Ce sont spécialement les transitions entre les endroits peu enneigés et les endroits très enneigés qui sont défavorables. Les endroits dangereux sont difficilement identifiables.

Manteau neigeux

Modèles de danger md.10: situation de printemps | md.1: sous-couche fragile persistante

Le rayonnement nocturne est parfois réduit. La surface de la neige regèle et devient porteuse et se ramollit en cours de journée. Le soleil et la chaleur entraînent à moyenne et haute altitude un ramollissement rapide du manteau neigeux.
Sur les pentes à l'ombre au-dessus d'environ 2500 m: Dans la partie inférieure du manteau neigeux ancien des couches fragiles ayant subi une métamorphose constructive à grains anguleux sont présentes en altitude.
Sur les pentes raides ensoleillées ainsi qu'en dessous d'environ 1800 m il y a très peu de neige.

L'après-midi: Il tombe un peu de neige, surtout à haute altitude et en haute montagne.

Tendance

Le danger d'avalanches mouillées subsiste.

Degré de danger 1 - Faible

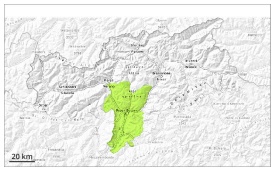

1

Tendance: danger d'avalanche constant
leMercredi 22 04 2026

Avalanches mouillées (Neige humide)

N S

2000m

Neige mouillée à surveiller.

Des avalanches mouillées ne sont plus possibles que de façon isolée. Prudence sur les pentes extrêmement raides à l'ombre. Des avalanches sont généralement plutôt petites.

Manteau neigeux

Modèles de danger md.10: situation de printemps md.1: sous-couche fragile persistante

La surface de la neige regèle et devient porteuse et se ramollit en cours de journée.

Tendance

Danger d'avalanches faible. Neige mouillée à surveiller.