Dienstag 17.02.2026

Veröffentlicht am 16.02.2026 um 17:00

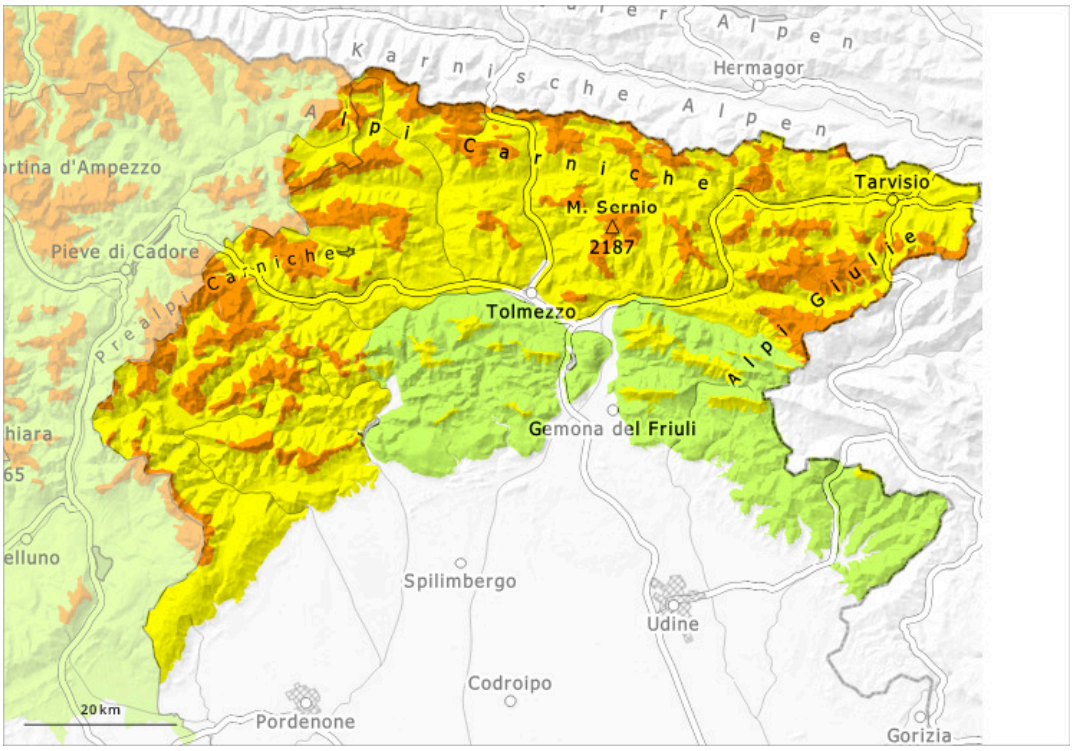

1	2	3	4	5
gering	mäßig	erheblich	groß	sehr groß

Gefahrenstufe 3 - Erheblich

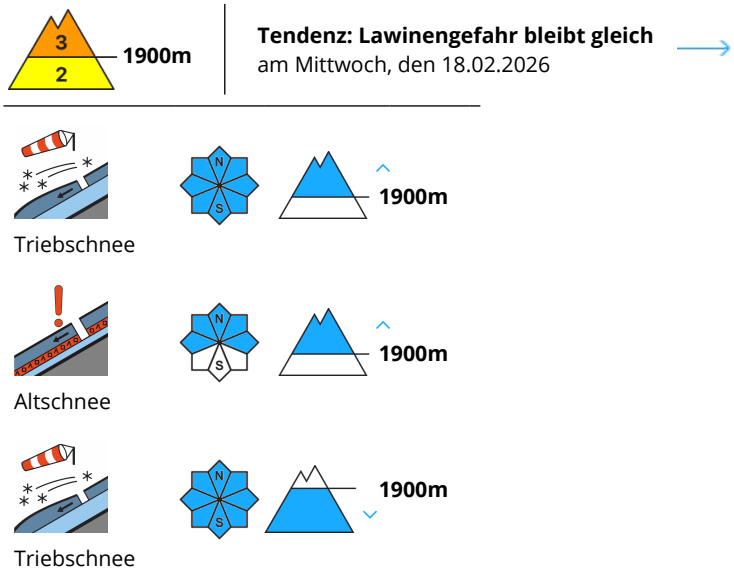

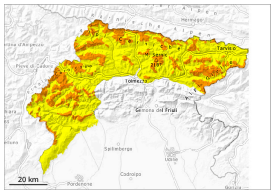

In der Höhe erhebliche Lawinengefahr.

Mit Neuschnee und Wind entstanden Triebschneeansammlungen. Sie müssen vorsichtig beurteilt werden. Die Gefahrenstellen liegen in Kammlagen sowie in Rinnen, Mulden und hinter Geländekanten. Sie können von einzelnen Wintersportlern ausgelöst werden.

Schneedecke

Die frischen und älteren Triebschneeansammlungen bleiben an allen Expositionen störanfällig. In der Schneedecke sind vor allem an Schattenhängen Schwachschichten vorhanden. Die Wetterbedingungen führten vor allem in tiefen und mittleren Lagen stellenweise zu einer allmählichen Verfestigung der Schneedecke.

Tendenz

Es ist meist sonnig.

Gefahrenstufe 2 - Mäßig

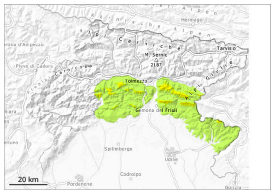

Waldgrenze

Tendenz: Lawinengefahr bleibt gleich
am Mittwoch, den 18.02.2026

Triebschnee

Waldgrenze

Mäßige Lawinengefahr.

Die störanfälligen Triebschneeansammlungen müssen vorsichtig beurteilt werden. Die Gefahrenstellen liegen in Kammlagen sowie in Rinnen, Mulden und hinter Geländekanten. Lawinen können mit meist großer Belastung ausgelöst werden.

Schneedecke

Die frischen und älteren Triebschneeansammlungen bleiben störanfällig. In der Schneedecke sind vor allem an Schattenhängen Schwachschichten vorhanden. Die Wetterbedingungen führten teilweise zu einer allmählichen Verfestigung der Schneedecke.

Tendenz

Es ist meist sonnig.